

U.A.T IAȘI

**Direcția generală de asistență socială
și protecția copilului Iași
DGASPC IAȘI**
Coordonate Stereo 70:
X:700257.94
Y:627417.01



PROIECTANT:
S.C. ROAD VISION S.R.L.
16192992, J27/2054/2021 TOPILE, JUDEȚ IAȘI

BENEFICIAR:
**DIRECȚIA GENERALĂ
DE ASISTENȚĂ SOCIALĂ
ȘI PROTECȚIA COPILULUI IAȘI**

AMPLASAMENT:
MUNICIPIUL IAȘI, JUDEȚ IAȘI

VERIFICATOR:
Nume: *Imy Cereale*
Semnătura: *[Signature]*
Cerința: *Ah B 2 J*
Ref.nr.data: *188/2022*

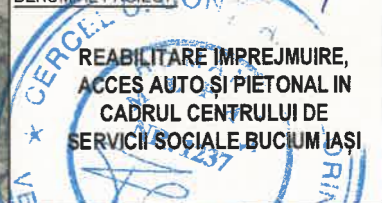

DENUMIRE PROIECT/OM:
**REABILITARE ÎMPREJMUIRE,
ACCES AUTO ȘI PIETONAL ÎN
CADRUL CENTRULUI DE
SERVICII SOCIALE BUCIUM IAȘI**

FAZA: D.T.A.C
Șel proiect

ing.Chicus Claudiu *[Signature]*
Proiectat:
Arh.Lambrache Călin *[Signature]*

Proiectat:
ing.Croitoru Adrian *[Signature]*

DENUMIRE PLANȘĂ:
PLAN DE AMPLASAMENT

Proiect nr.: 06/2022
Data ROMANIA: Iunie 2022
Scara: 1:4.000
Format planșă: A3:420x297mm
Planșa nr.: A 01

- LEGENDĂ:**
- DN 24/Șoseaua Bucium
 - Str.Strada Păun
 - Str.Trecătoarea Păun
 - Împrejmuire/gard propus

VEDERE A-A
 DETALIU PRAG ȘI ÎMPREJMUIRE
 scara 1:30

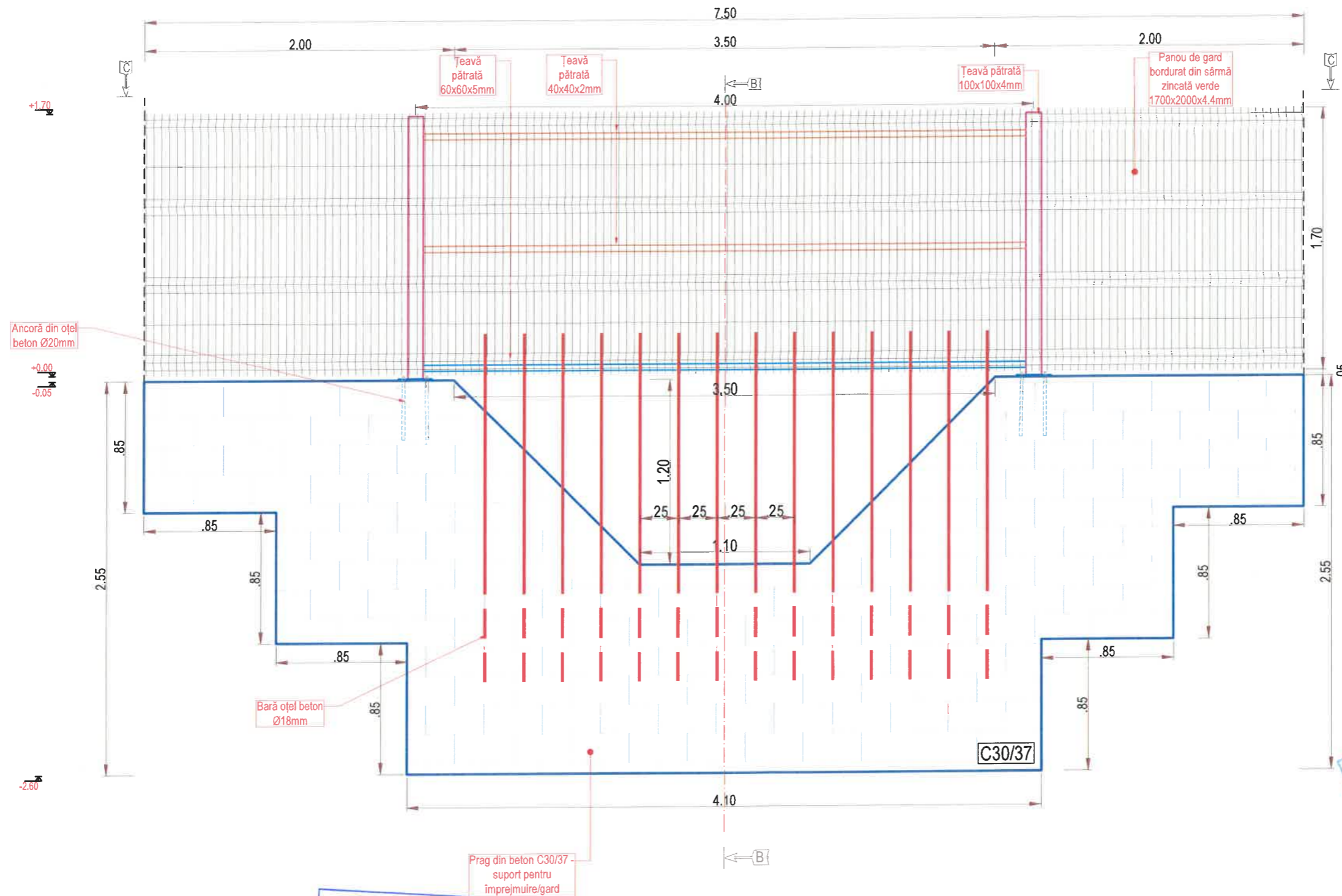

Ancoră din oțel beton Ø20mm

+1.70
 +0.00
 -0.05

Bară oțel beton Ø18mm

Prag din beton C30/37 suport pentru împrejmuire/gard

Județul IAȘI
 PRIMĂRIA MUNICIPIULUI IAȘI
VIZAT SPRE NESCHIMBARE
 Anexa la autorizația de construire
 Nr. 567 din 07/10/2022
 Arhitect șef,
 [Signature]

STRATEANU N. PETRU
 ROMANIA MLPTL
 NR. 06035
 VERIFICATOR PROIECTE

STRATEANU N. PETRU
 ROMANIA MTCT
 NR. 06435
 VERIFICATOR PROIECTE

PROIECTANT:
 S.C. ROAD VISION S.R.L.
 4512399, J22/3851/2021, TOPILE, JUD. IAȘI



BENEFICIAR:
 DIRECȚIA GENERALĂ
 DE ASISTENȚĂ SOCIALĂ
 ȘI PROTECȚIA COPILULUI IAȘI

AMPLASAMENT:
 MUNICIPIUL IAȘI, JUD. IAȘI

VERIFICATOR:

Nume:

Semnătura: [Signature]

Cerința:

Ref.nr.data:

DENUMIRE PROIECT:

REABILITARE ÎMPREJMUIRE,
 ACCES AUTO ȘI PIETONAL ÎN
 CADRUL CENTRULUI DE SERVICII
 SOCIALE BUCIUM IAȘI

FAZA: D.T.A.C

Șef proiect:

ing. Chicuș Claudiu

Proiectat:

Arh. Lambrache Călin

Proiectat:

ing. Croitoru Adrian

DENUMIRE PLANȘĂ:

DETALIU
 PRAG ȘI ÎMPREJMUIRE

Proiect nr.: 06/2022

Data: Iunie 2022

Scara: 1:30

Format planșă: A3:420x 297mm

Planșa nr.: A 04.01

CERINȚE DE CALITATE
PRAG DIN BETON:
 Beton de ciment C30/37
 Clasă expunere XD1, XE1
 Valoare minimă A/C: 0,50
 Dozaj minim de ciment: 300 kg/mc;

NOTĂ:
 1. Orice modificare a prevederilor prezentei planșe se va face numai cu acordul proiectantului.
 2. Orice neconcordanță între situația din teren și prevederile prezentei planșe vor fi aduse la cunoștința proiectantului.

VEDERE PLANĂ C-C
DETALIU PRAG ȘI ÎMPREJMUIRE
scara 1:30

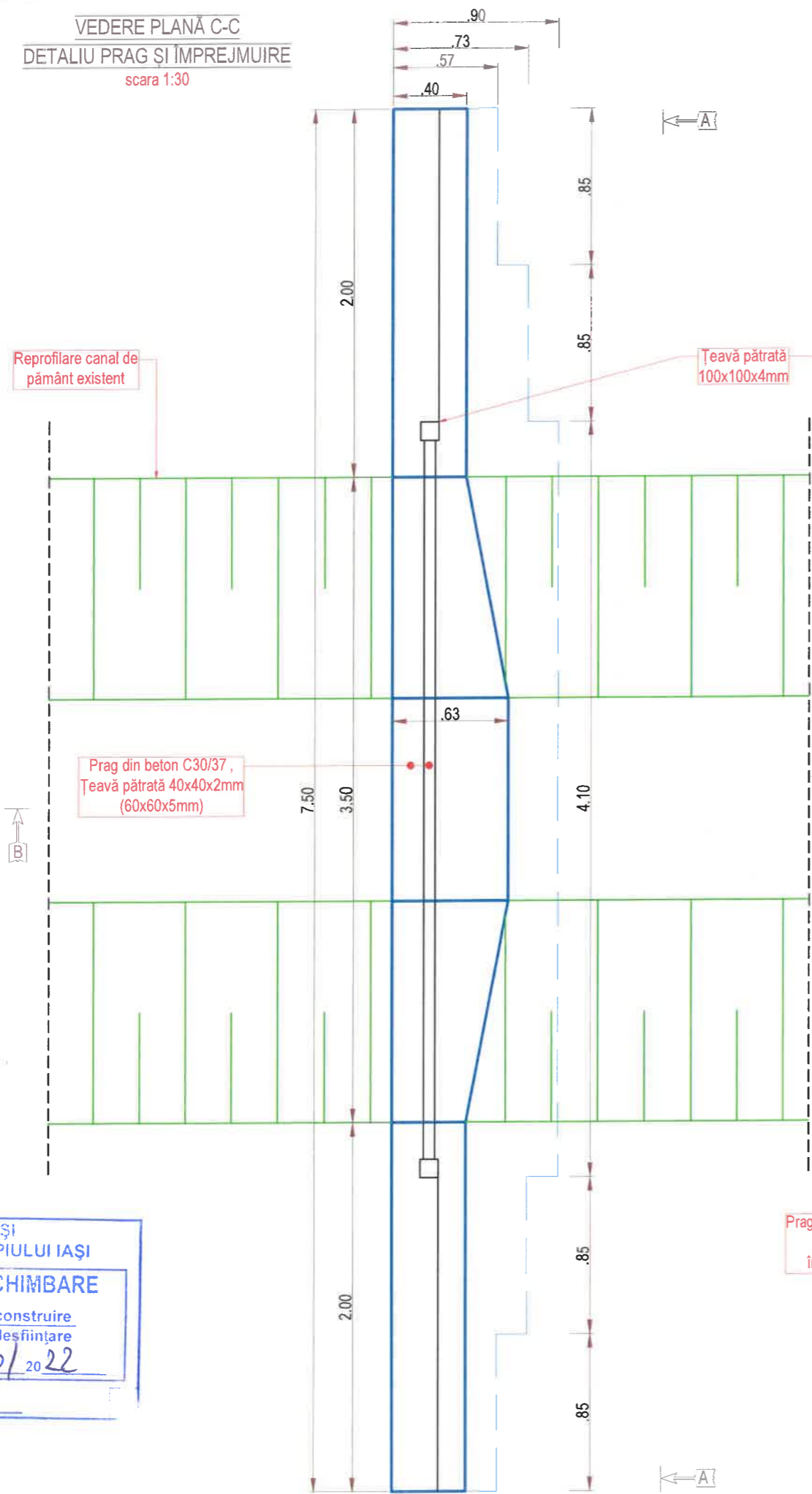

SECȚIUNE B-B
DETALIU PRAG ȘI ÎMPREJMUIRE
scara 1:30

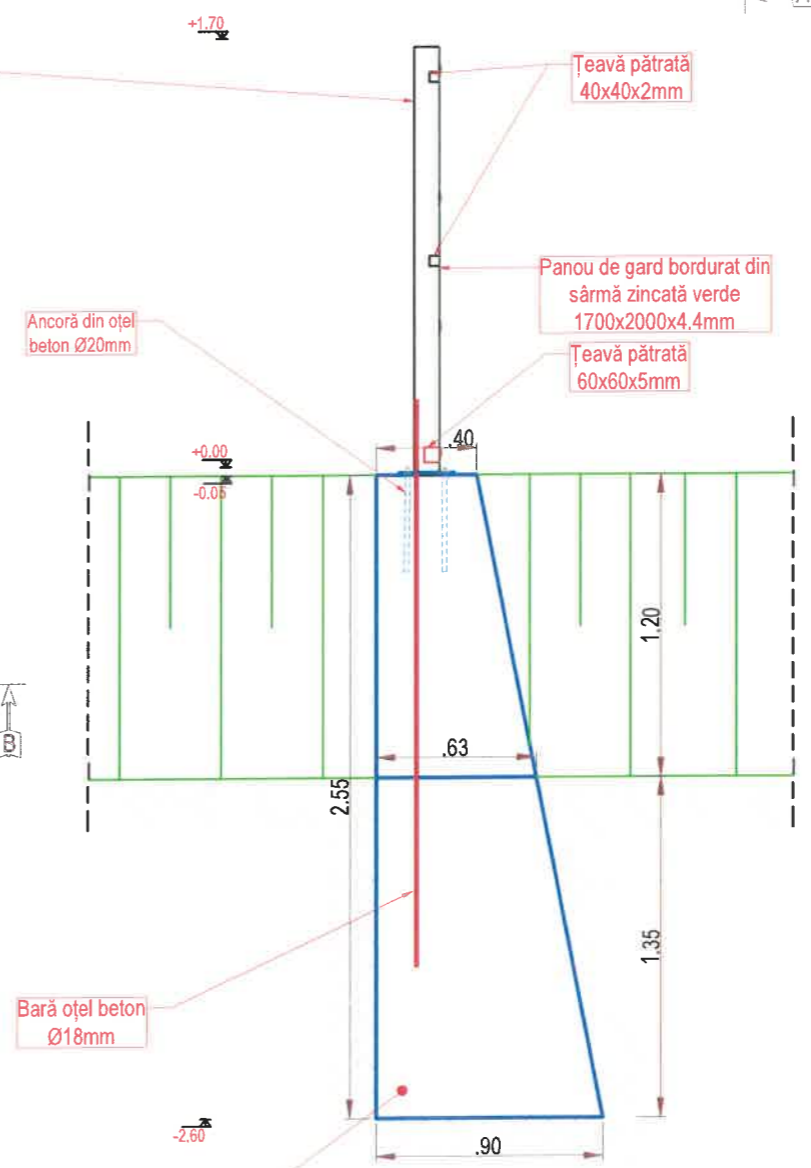

CERINȚE DE CALITATE - CP 122
PRAG DIN BETON:
Beton de ciment C30/37;
Clasă expunere XD1, X4;
Valoare minimă A/C: 0,50;
Dozaj minim de ciment: 300 kg/m³.

NOTĂ:
1. Orice modificare a prevederilor prezentei planșe se va face numai cu acordul proiectantului.
2. Orice neconcordanță între situația din teren și prevederile prezentei planșe vor fi aduse la cunoștința proiectantului.

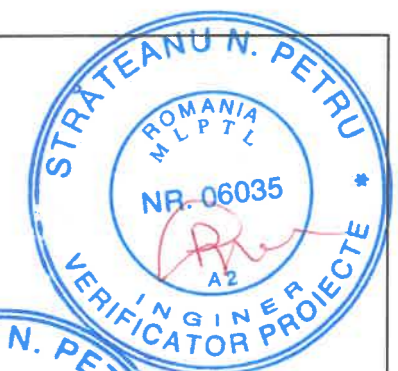

PROIECTANT:
S.C. ROAD VISION S.R.L.
45192992, J22/3851/2021, TOPILE, JUD. IASI



BENEFICIAR:
DIRECȚIA GENERALĂ
DE ASISTENȚĂ SOCIALĂ
ȘI PROTECȚIA COPILULUI IASI

AMPLASAMENT:
MUNICIPIUL IASI, JUD. IASI

VERIFICATOR:
Nume:
Semnătura:
Cerința:
Ref.nr.data:

DENUMIRE PROIECT:
REABILITARE ÎMPREJMUIRE,
ACCES AUTO ȘI PIETONAL ÎN
CADRUL CENTRULUI DE SERVICII
SOCIALE BUCIUM IASI

FAZA: D.T.A.C
Șef proiect:

ing. Chicuș Claudiu

Proiectat:
Arh. Lambrache Călin

Proiectat:
ing. Croitoru Adrian

DENUMIRE PLANȘĂ:
DETALIU
PRAG ȘI ÎMPREJMUIRE

Data: 06/2022

Scara: 1:30

Format planșă: A3:420x 297mm

Planșa nr.: A 04.02

Județul IAȘI
PRIMĂRIA MUNICIPIULUI IAȘI
VIZAT SPRE NESCHIMBARE
Anexa la autorizația de construire
desființare
Nr. 567 din 04/10/2022
Arhitect șef



DETALIU PORȚI
ACCES AUTO ȘI PIETONAL TIP I
scara 1:20

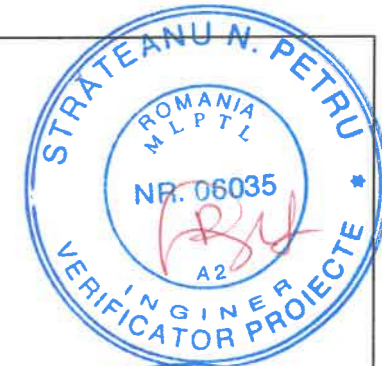
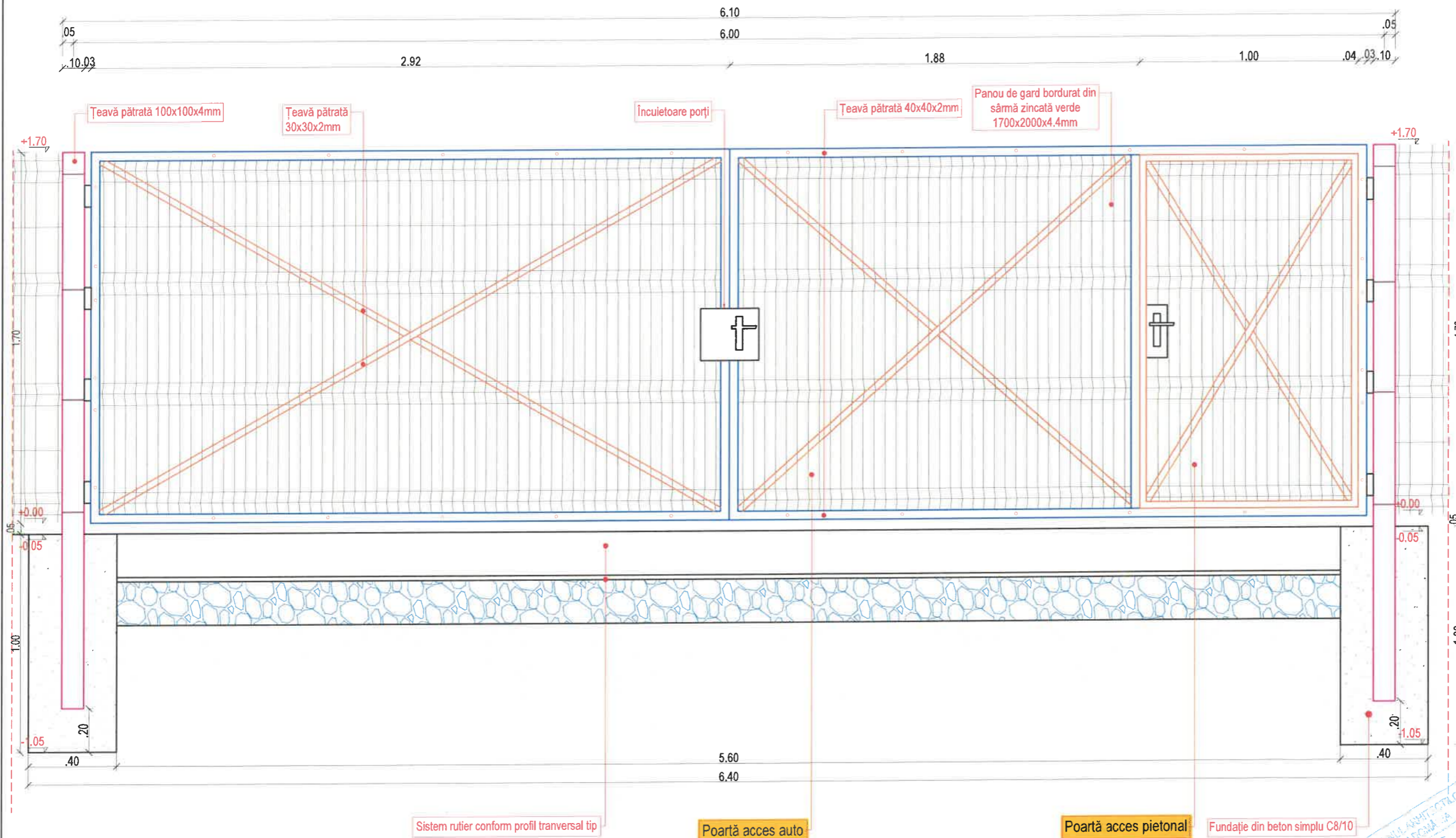

PROIECTANT:
S.C. ROAD VISION S.R.L.
5197992, J222851/2021, TOPILE, JUDEȚ IAȘI

BENEFICIAR:
DIRECȚIA GENERALĂ
DE ASISTENȚĂ SOCIALĂ
ȘI PROTECȚIA COPILULUI IAȘI

AMPLASAMENT:
MUNICIPIUL IAȘI, JUD. IAȘI

VERIFICATOR:

Nume:

Semnătura:

Cerința:

Ref.nr.data:

DENUMIRE PROIECT:

REABILITARE ÎMPREJMUIRE,
ACCES AUTO ȘI PIETONAL
ÎN CADRUL CENTRULUI DE SERVICII
SOCIALE BUCIUM IAȘI

FAZA: D.T.A.C

Șef proiect:

ing.Chicuș Claudiu

Proiectat:

Arh.Lambrache Călin

Proiectat:

ing.Croitoru Adrian

DENUMIRE PLANȘĂ:

DETALIU PORȚI
ACCES AUTO ȘI PIETONAL TIP I

Proiect nr.: 06/2022

Data: Iunie 2022

Scara: 1:20

Format planșă: A3:420x 297mm

Planșa nr.: A 05

Județul Iași
PRIMĂRIA MUNICIPIULUI IAȘI
VIZAT SPRE NESCIMBARE
Anexa la autorizația de construire
desființare
Nr. 567 din 08/10/2022
Arhitect șef:

NOTĂ:
1. Orice modificare a prevederilor prezentei planșe se va face numai cu acordul proiectantului.
2. Orice neconcordanță între situația din teren și prevederile prezentei planșe vor fi aduse la cunoștința proiectantului.

ORDINUL ARHITECTURILOR
DE PROIECT
6685
Călin - Gabriel
LAMBRACHE



DETALIU PORTI
ACCES AUTO ȘI PIETONAL TIP II

5.70 scara 1:20

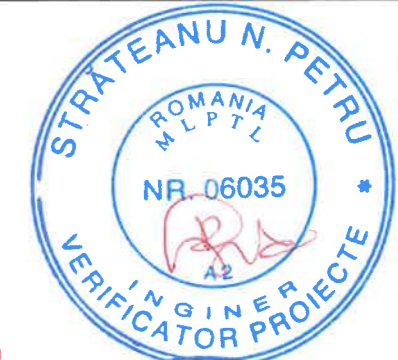
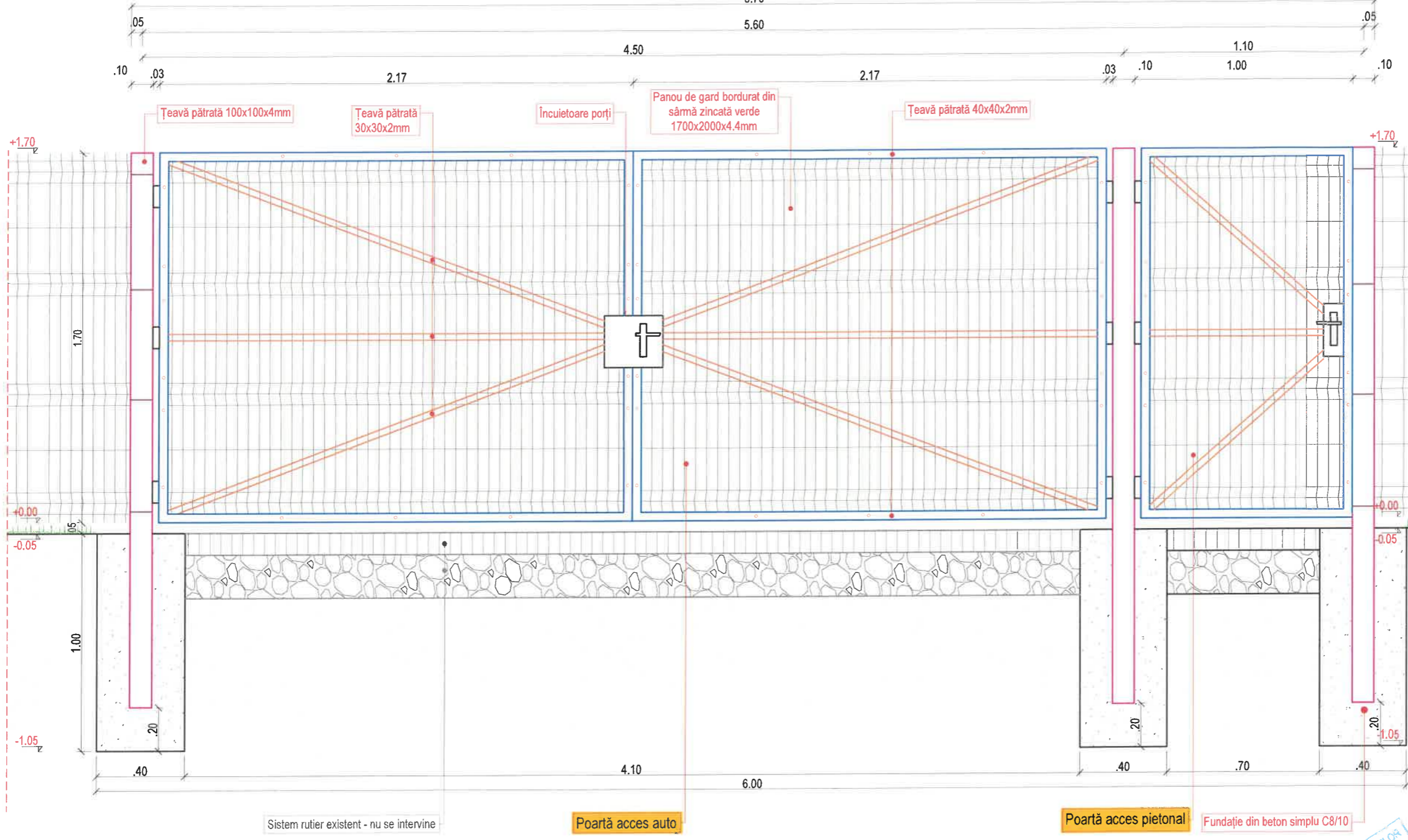

BENEFICIAR:
DIRECȚIA GENERALĂ
DE ASISTENȚĂ SOCIALĂ
ȘI PROTECȚIA COPILULUI IAȘI

AMPLASAMENT:
MUNICIPIUL IAȘI, JUD. IAȘI

VERIFICATOR:

Nume:

Semnătura:

Cerința:

Ref.nr.data:

DENUMIRE PROIECT:

REABILITARE ÎMPREJMUIRE,
ACCES AUTO ȘI PIETONAL ÎN
CADRUL CENTRULUI DE SERVICII
SOCIALE BUCIUM IAȘI

FAZA: D.T.A.C

Șef proiect:

ing.Chicuș Claudiu

Proiectat:

Arh.Lambrache Călin

Proiectat:

ing.Croitoru Adrian

DENUMIRE PLANȘĂ:

DETALIU PORTI
ACCES AUTO ȘI PIETONAL TIP II

Proiect nr.:

06/2022

Data:

Iunie 2022

Scara:

1:20

Format planșă:

A3:420x 297mm

Planșa nr.:

A 06

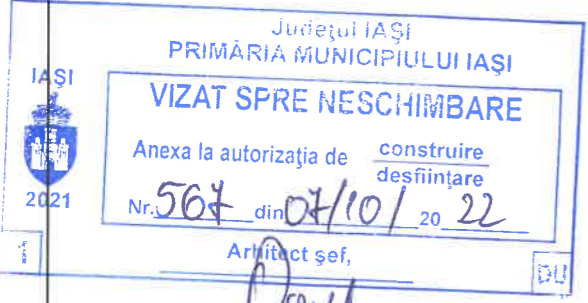

NOTĂ:
1. Orice modificare a prevederilor prezentei planșe se va face numai cu acordul proiectantului.
2. Orice neconcordanță între situația din teren și prevederile prezentei planșe vor fi aduse la cunoștința proiectantului.

Împrejmuire realizată cu panouri de gard zincate bordurate de culoare verde 1700x2000x4.4mm, țevă rectangulară 60x40x4mm și fundație din beton simplu C8/10

VEDERE A-A
DETALIU ÎMPREJMUIRE
scara 1:15

VEDERE B-B
DETALIU ÎMPREJMUIRE
scara 1:15

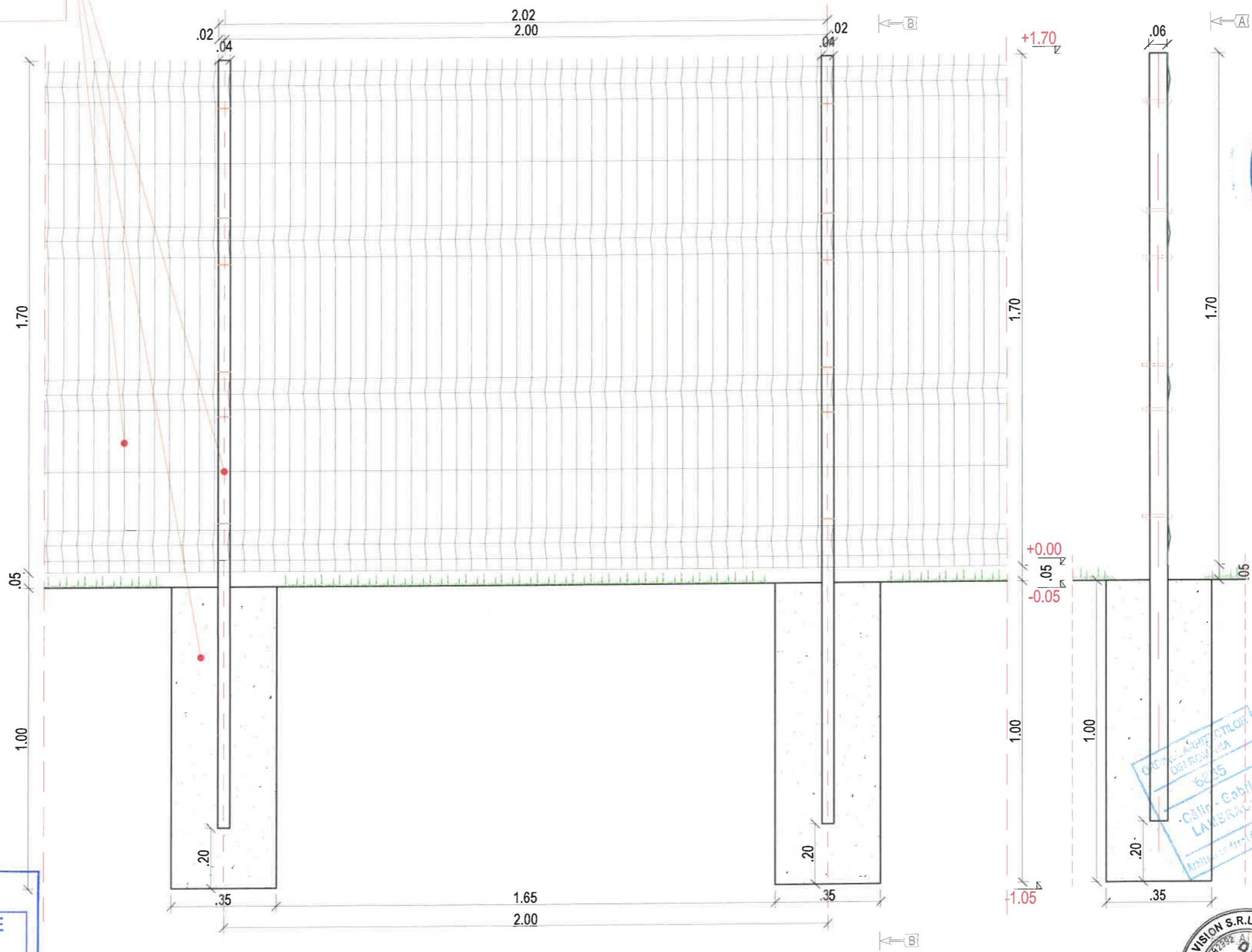

BENEFICIAR:
DIRECȚIA GENERALĂ DE ASISTENȚĂ SOCIALĂ ȘI PROTECȚIA COPILULUI IAȘI

AMPLASAMENT:
MUNICIPIUL IAȘI, JUD. IAȘI

VERIFICATOR:

Nume:

Semnătura:

Cerința:

Ref.nr.data:

DENUMIRE PROIECT:
REABILITARE ÎMPREJMUIRE, ACCES AUTO ȘI PIETONAL ÎN CADRUL CENTRULUI DE SERVICII SOCIALE BUCIUM IAȘI

FAZA: D.T.A.C

Șef proiect:

ing. Chicuș Claudiu

Proiectat:

Arh. Lambrache Călin

Proiectat:

ing. Croitoru Adrian

DENUMIRE PLANȘĂ:
DETALIU ÎMPREJMUIRE

Proiectat:

Data:

Scara:

Format planșă:

Planșa nr.:

Județul IAȘI
PRIMĂRIA MUNICIPIULUI IAȘI

VIZAT SPRE NESCHIMBARE

Anexa la autorizația de construire / desființare

Nr. 567 din 07/10/2022

Arhitect șef

NOTĂ:

- Orice modificare a prevederilor prezentei planșe se va face numai cu acordul proiectantului.
- Orice neconcordanță între situația din teren și prevederile prezentei planșe vor fi aduse la cunoștința proiectantului.
- Din considerente economice (lungimea împrejmuirii 900.00ml), datorită condițiilor din amplasament (diferențelor de nivel), în conformitate cu soluția adoptată la nivelul studiului de fezabilitate și la cerințele beneficiarului, împrejmuirea se va adopta cu fundații izolate, fără soclu.

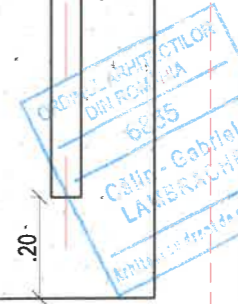

VEDERE A-A
DETALIU ÎMPREJMUIRE
scara 1:20

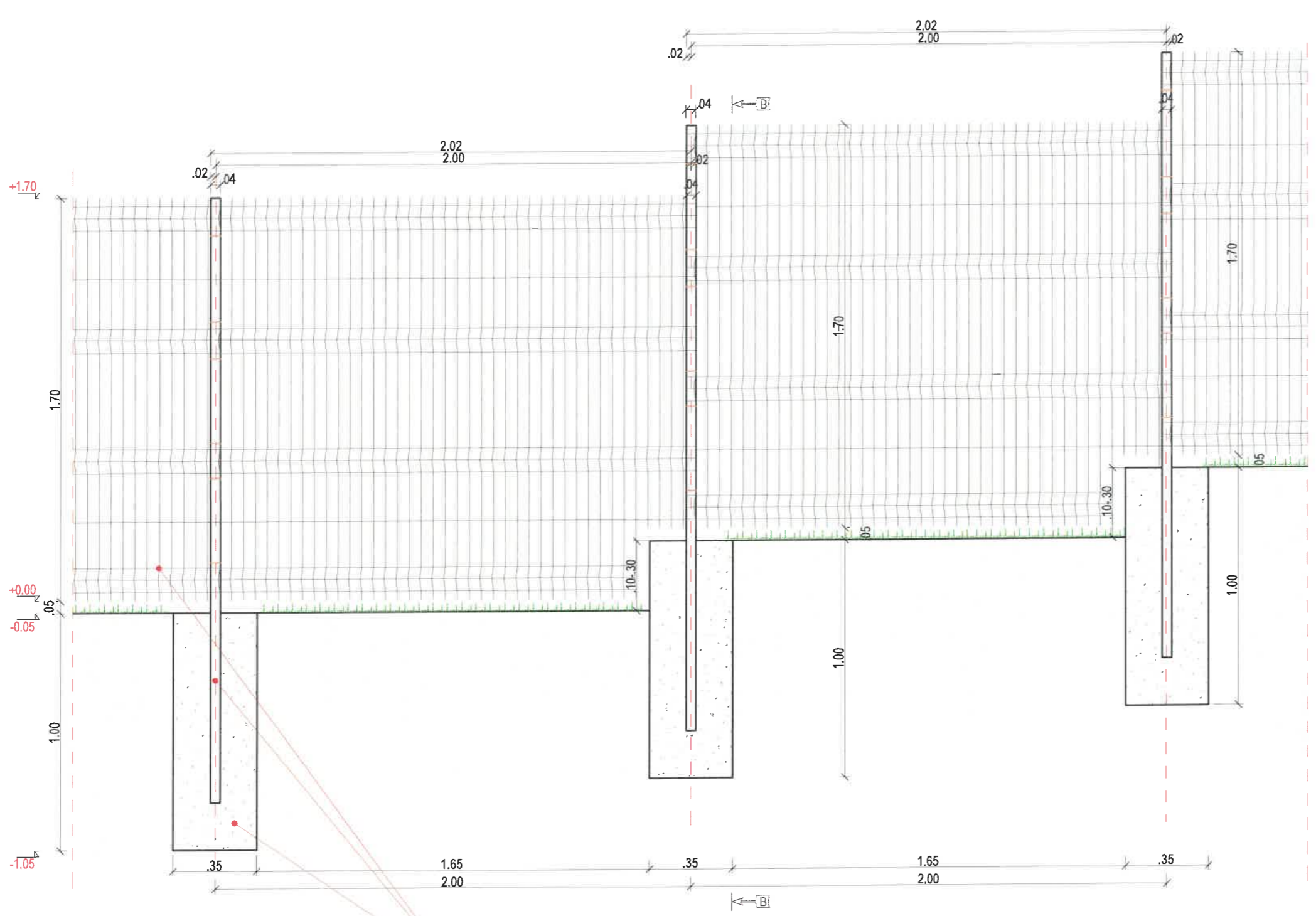

VEDERE B-B
DETALIU ÎMPREJMUIRE
scara 1:20



Împrejmuire realizată cu panouri de gard zincate bordurate de culoare verde 1700x2000x4.4mm, țevă rectangulară 60x40x4mm și fundație din beton simplu C8/10

Județul IAȘI
PRIMĂRIA MUNICIPIULUI IAȘI
VIZAT SPRE NESCHIMBARE
Anexa la autorizația de construire desființare
Nr. 567 din 07/10/2022
Arhitect șef
[Signature]

NOTĂ:
1. Orice modificare a prevederilor prezentei planșe se va face numai cu acordul proiectantului.
2. Orice neconcordanță între situația din teren și prevederile prezentei planșe vor fi aduse la cunoștința proiectantului.
3. Din considerente economice (lungimea împrejmuirii 900.00m), datorită condițiilor din amplasament (diferențelor de nivel), în conformitate cu soluția adoptată la nivelul studiului de fezabilitate și la cerințele beneficiarului, împrejmuirea se va adopta cu fundații izolate, fără soclu.

STRATEANU N. PETRU
ROMANIA MLPTL
NR. 06035
INGINER
VERIFICATOR PROIECTE

STRATEANU N. PETRU
ROMANIA MTCT
NR. 06435
INGINER
VERIFICATOR PROIECTE

PROIECTANT:
S.C. ROAD VISION S.R.L.
45192992, J22/3851/2021, TOPILE, JUD. IAȘI



BENEFICIAR:
DIRECȚIA GENERALĂ
DE ASISTENȚĂ SOCIALĂ
ȘI PROTECȚIA COPILULUI IAȘI

AMPLASAMENT:
MUNICIPIUL IAȘI, JUD. IAȘI

VERIFICATOR:
Nume:
Semnătura: *[Signature]*
Cerința:
Ref.nr.data:

DENUMIRE PROIECT:
REABILITARE ÎMPREJMUIRE,
ACCES AUTO ȘI PIETONAL ÎN
CADRUL CENTRULUI DE SERVICII
SOCIALE BUCIUM IAȘI

FAZA: D.T.A.C
Șef proiect:

ing. Chiciuș Claudiu *[Signature]*

Proiectat:
Arh. Lambrache Călin *[Signature]*

Proiectat:
ing. Croitoru Adrian *[Signature]*

DENUMIRE PLANȘĂ:
DETALIU ÎMPREJMUIRE

Scara:	06/2022
Format planșă:	Iunie 2022
Planșa nr.:	1:20
	A3:420x 297mm
	A 08

ORDINEA ARHITECTILOR
DIN ROMANIA
6685
Călin - Căbrăleț
LAMBRACHE
Architect cu drept de semnătură



VEDERE A-A
 DETALIU ÎMPREJMUIRE
 scara 1:20

VEDERE B-B
 DETALIU ÎMPREJMUIRE
 scara 1:20

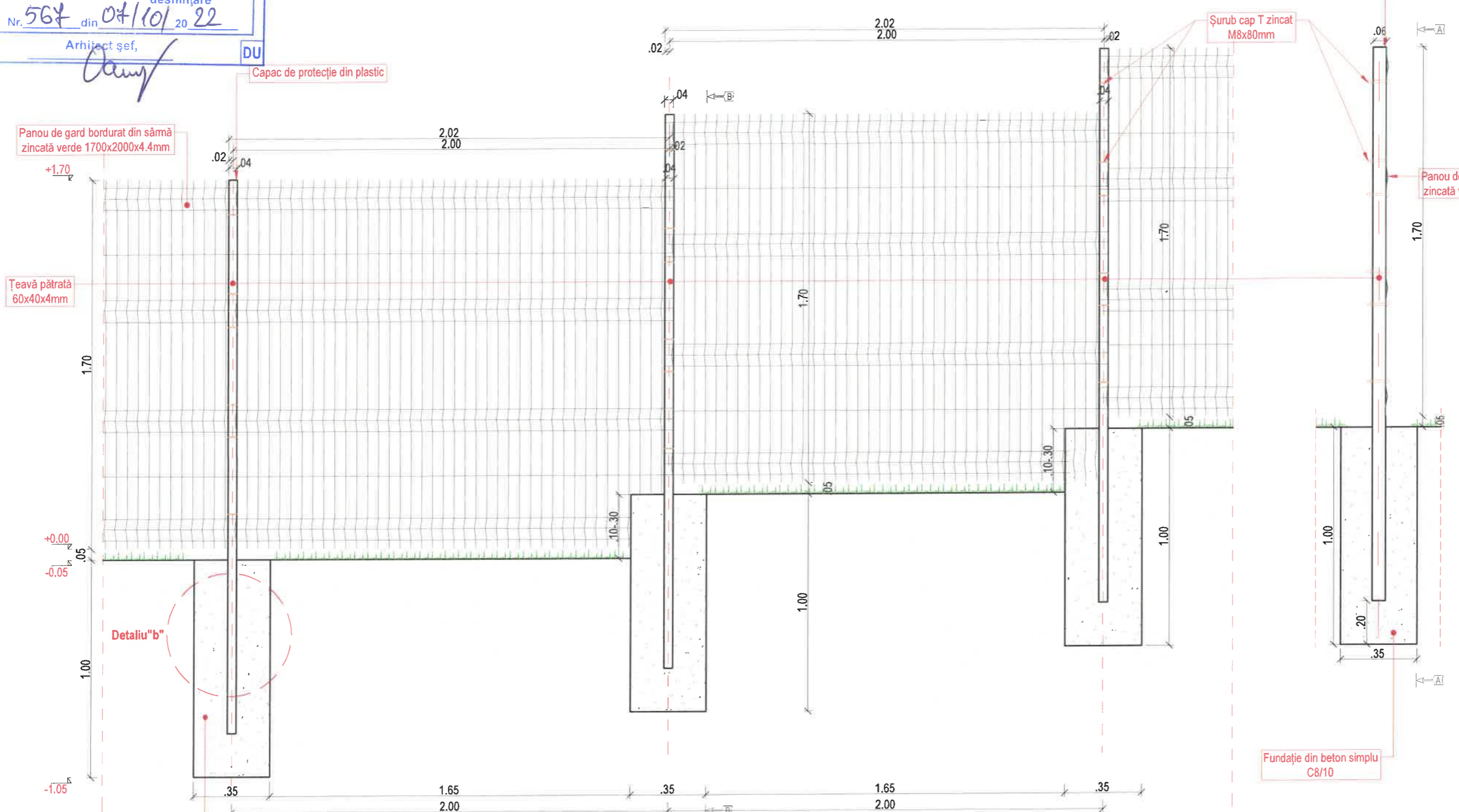

Detaliu "b"

DETALIU "b" - SECȚIUNE 1-1
 FUNDATII IZOLATE STALPI ÎMPREJMUIRE
 scara 1:15

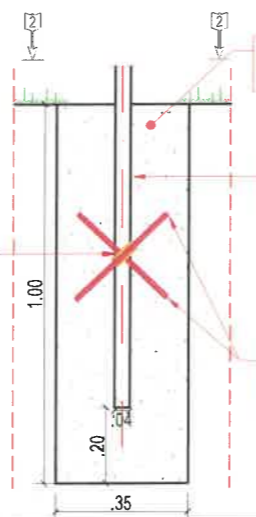

DETALIU "b" - VEDERE 2-2
 FUNDATII IZOLATE STALPI ÎMPREJMUIRE
 scara 1:15

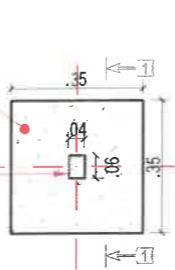

NOTĂ:
 1. Orice modificare a prevederilor prezentei planșe se va face numai cu acordul proiectantului.
 2. Orice neconcordanță între situația din teren și prevederile prezentei planșe vor fi aduse la cunoștința proiectantului.
 3. Din considerente economice (lungimea împrejuririi 900.00ml), datorită condițiilor din amplasament (diferențelor de nivel), în conformitate cu soluția adoptată la nivelul studiului de fezabilitate și la cerințele beneficiarului, împrejurirea se va adopta cu fundații izolate, fără soclu.



PROIECTANT:
S.C. ROAD VISION S.R.L.
 45192992, 22/3851/2021, TORNA L. JUDEȚUL IAȘI

BENEFICIAR:
DIRECȚIA GENERALĂ DE ASISTENȚĂ SOCIALĂ ȘI PROTECȚIA COPILULUI IAȘI

AMPLASAMENT:
MUNICIPIUL IAȘI, JUD. IAȘI

VERIFICATOR:

Nume: *Chicuș Claudiu*
 Semnătura: *[Signature]*
 Cerința: *A1+A2*
 Ref.nr.data: *08/24.06.2022*

DENUMIRE PROIECT:

REABILITARE ÎMPREJMUIRE, ACCES AUTO ȘI PIETONAL ÎN CADRUL CENTRULUI DE SERVICII SOCIALE BUCIUM IAȘI

FAZA: D.T.A.C

Șef proiect:

ing. Chicuș Claudiu *[Signature]*

Proiectat:

ing. Croitoru Adrian *[Signature]*

Proiectat:

ing. Croitoru Adrian *[Signature]*

DENUMIRE PLANȘĂ:

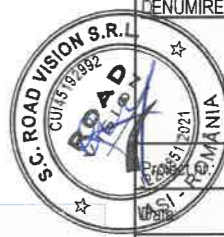

DETALIU ÎMPREJMUIRE

06/2022
Iunie 2022
Scara: 1:20
Format planșă: A3:420x 297mm
Planșa nr.: R 05

Județul IAȘI
 PRIMĂRIA MUNICIPIULUI IAȘI
VIZAT SPRE NESCHIMBARE
 Anexa la autorizația de construire
 Nr. 564 din 08/10/2022
 Arhitect șef,
 DU

VEDERE A-A
 DETALIU ÎMPREJMUIRE
 scara 1:15

VEDERE B-B
 DETALIU ÎMPREJMUIRE
 scara 1:15

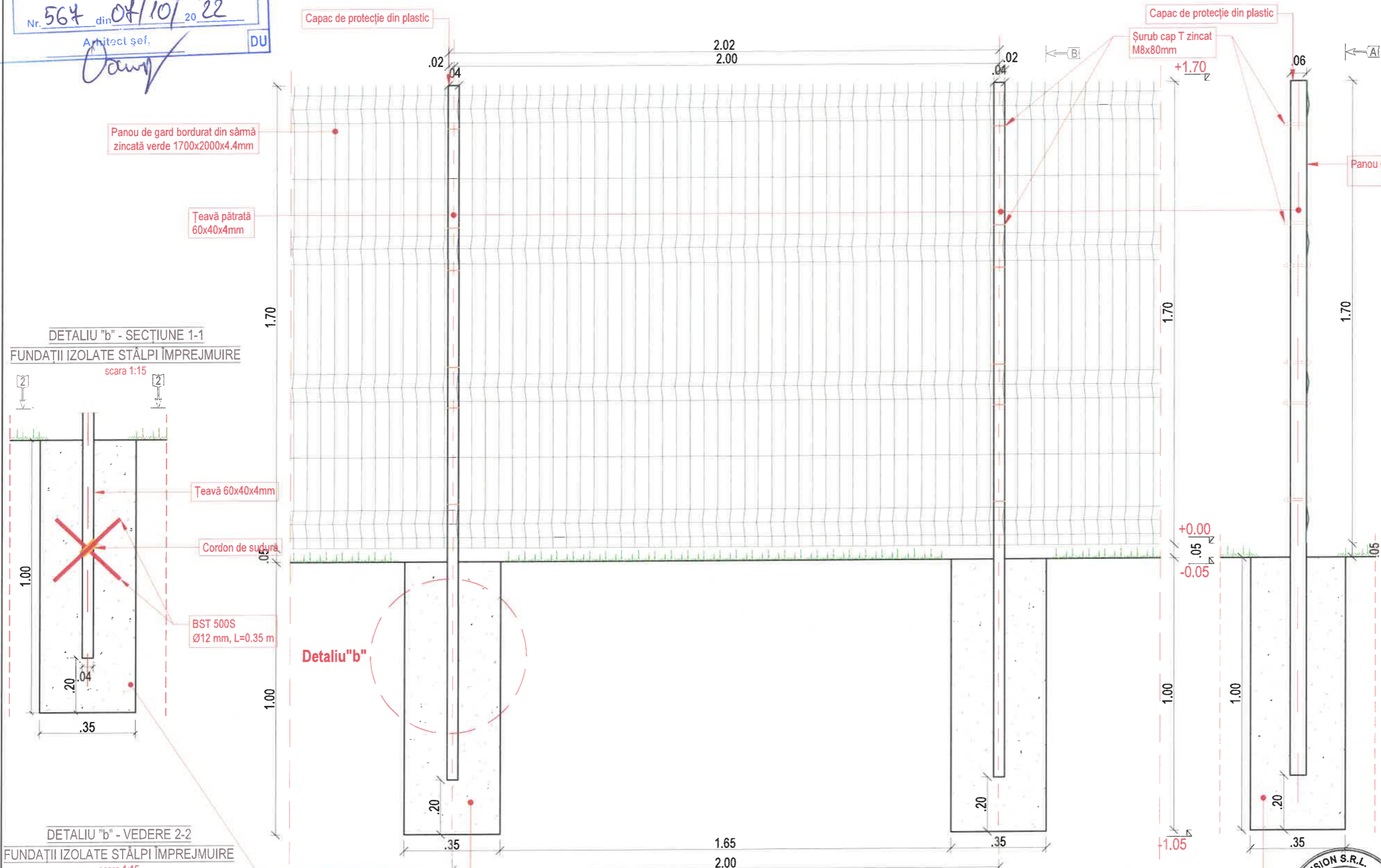

DETALIU "b" - SECȚIUNE 1-1
 FUNDAȚII IZOLATE STĂLPI ÎMPREJMUIRE
 scara 1:15

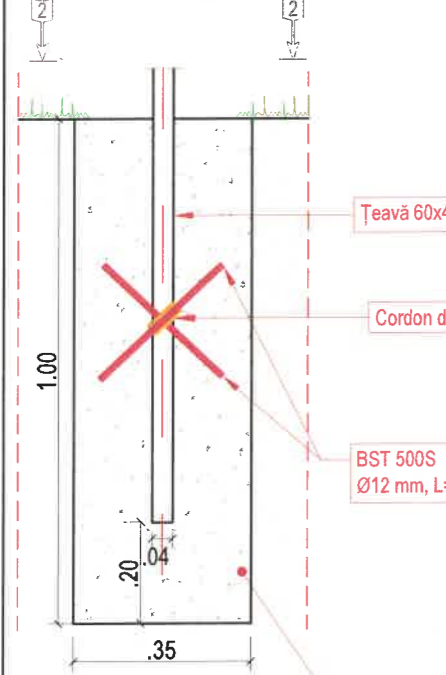

DETALIU "b" - VEDERE 2-2
 FUNDAȚII IZOLATE STĂLPI ÎMPREJMUIRE
 scara 1:15

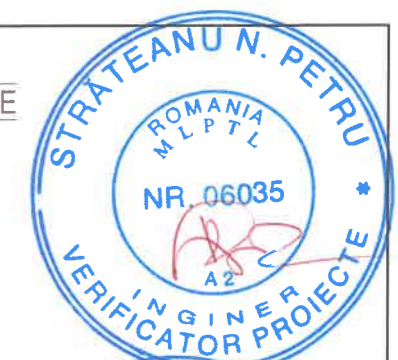
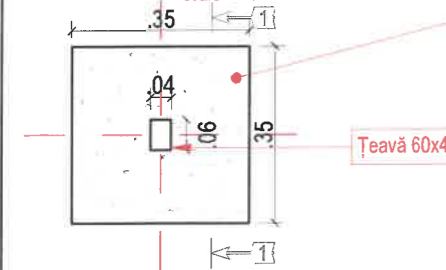

PROIECTANT:
S.C. ROAD VISION S.R.L.
 AS192892, J22/3851/2021, TOPILIE, JUDEȚUL IAȘI

BENEFICIAR:
DIRECȚIA GENERALĂ DE ASISTENȚĂ SOCIALĂ ȘI PROTECȚIA COPILULUI IAȘI

AMPLASAMENT:
MUNICIPIUL IAȘI, JUD. IAȘI

VERIFICATOR:
 Nume: *ing. STRATEANU PETRU*
 Semnătura: *[Signature]*
 Cerința: *A1+A2*
 Ref.nr. data: *08/24.06.2022*

DENUMIRE PROIECT:
REABILITARE ÎMPREJMUIRE, ACCES AUTO ȘI PIETONAL ÎN CADRUL CENTRULUI DE SERVICII SOCIALE BUCIUM IAȘI

FAZA: D.T.A.C

Șef proiect:
 ing. Chiciuș Claudiu *[Signature]*

Proiectat:
 ing. Croitoru Adrian *[Signature]*

Proiectat:
 ing. Croitoru Adrian *[Signature]*

DENUMIRE PLANȘĂ:
DETALIU ÎMPREJMUIRE

Proiect nr.:	06/2022
Data:	Iunie 2022
Scara:	1:15
Format planșă:	A3:420x 297mm
Planșă nr.:	R 04

NOTĂ:
 1. Orice modificare a prevederilor prezentei planșe se va face numai cu acordul proiectantului.
 2. Orice neconcordanță între situația din teren și prevederile prezentei planșe vor fi aduse la cunoștința proiectantului.
 3. Din considerente economice (lungimea împrejurii 900.00m), datorită condițiilor din amplasament (diferențelor de nivel), în conformitate cu soluția adoptată la nivelul studiului de fezabilitate și la cerințele beneficiarului, împrejurirea se va adopta cu fundații izolate, fără soclă.



Județul IAȘI
 PRIMĂRIA MUNICIPIULUI IAȘI
VIZAT SPRE NESCHIMBARE
 Anexa la autorizația de construire
 Nr. 567 din 04/10/2022
 Arhitect: Iosef, .03
 DU

DETALIU PORȚI
 ACCES AUTO ȘI PIETONAL TIP II
 5.70 scara 1:20
 5.60

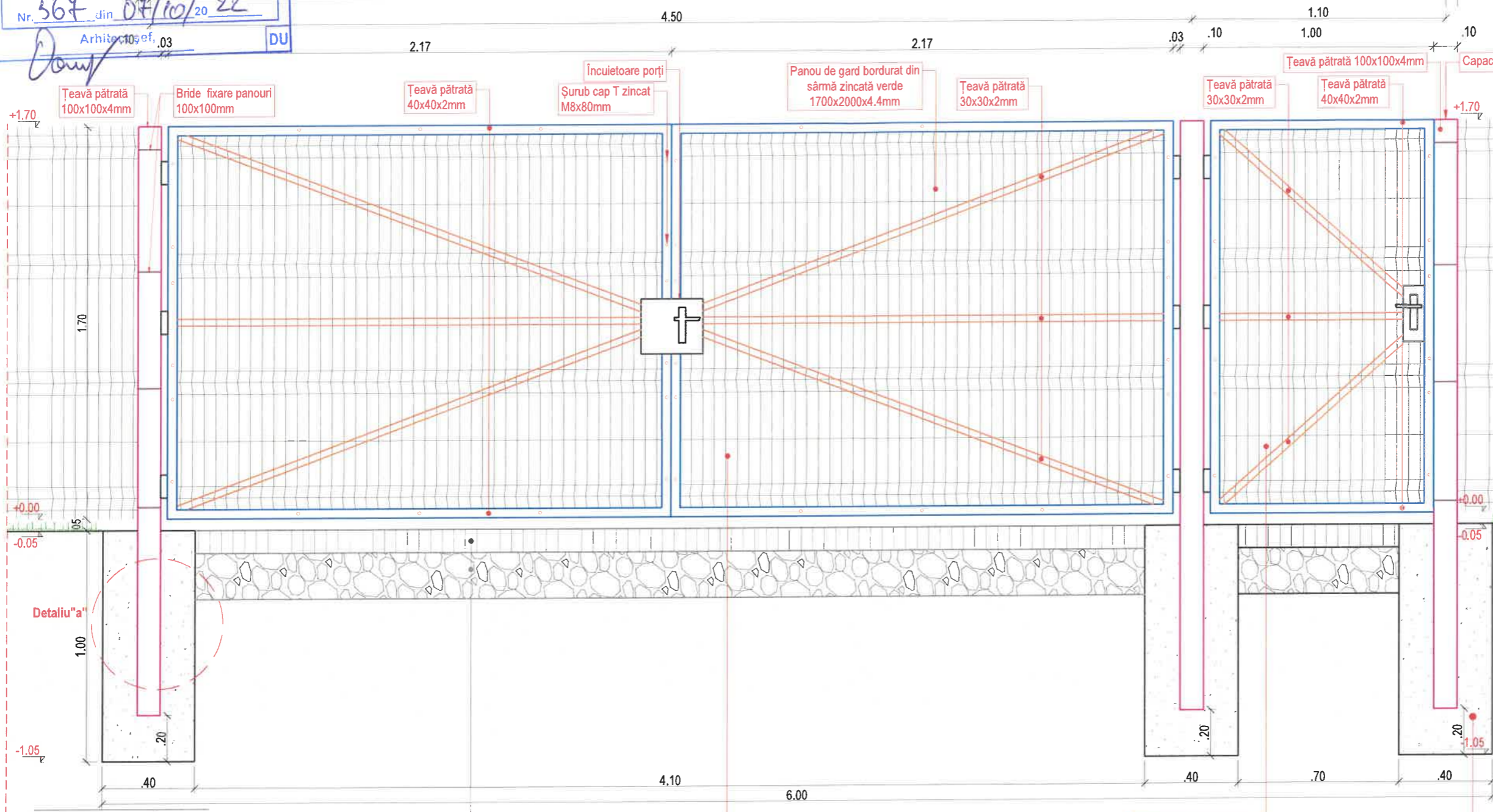

DETALIU "a" - SECȚIUNE 1-1
 FUNDAȚII IZOLATE STĂLPI PORȚI DE ACCES

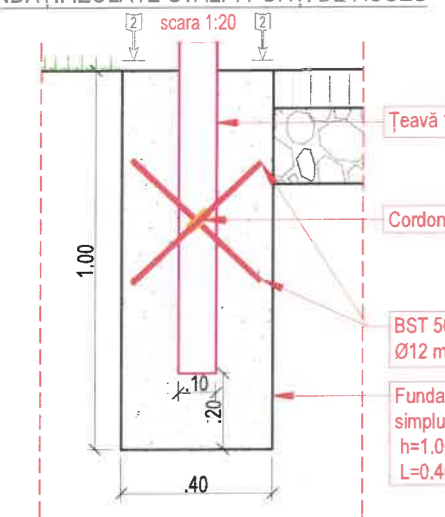

Sistem rutier existent - nu se intervine

Poartă acces auto

Poartă acces pietonal

Fundație din beton simplu C8/10

DETALIU "a" - VEDERE 2-2
 FUNDAȚII IZOLATE STĂLPI ÎMPREJMUIRE
 scara 1:20

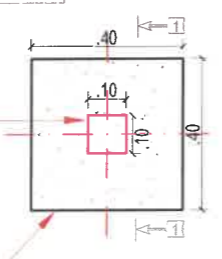

NOTĂ:
 1. Orice modificare a prevederilor prezentei planșe se va face numai cu acordul proiectantului.
 2. Orice neconcordanță între situația din teren și prevederile prezentei planșe vor fi aduse la cunoștința proiectantului.



BENEFICIAR:
 DIRECȚIA GENERALĂ
 DE ASISTENȚĂ SOCIALĂ
 ȘI PROTECȚIA COPILULUI IAȘI

AMPLASAMENT:
 MUNICIPIUL IAȘI, JUD. IAȘI

VERIFICATOR:
 Nume: *Dr. ing. STRATEANU PETRU*
 Semnătura: *[Signature]*
 Cerința: *A1 + A2*
 Ref. nr. data: *08/24.06.2022*

DENUMIRE PROIECT:
 REABILITARE ÎMPREJMUIRE,
 ACCES AUTO ȘI PIETONAL ÎN
 CADRUL CENTRULUI DE SERVICII
 SOCIALE BUCIUM IAȘI

FAZA: D.T.A.C
 Șef proiect:

ing. Chiciuș Claudiu *[Signature]*

Proiectat:
 ing. Croitoru Adrian *[Signature]*

Proiectat:
 ing. Croitoru Adrian *[Signature]*

DENUMIRE PLANȘĂ:
 DETALIU PORȚI
 ACCES AUTO ȘI PIETONAL TIP II

Proiect nr.: 06/2022
 Data: Iunie 2022
 Scara: 1:20
 Format planșă: A3:420x 297mm
 Planșa nr.: R 03



DETALIU PORȚI
ACCES AUTO ȘI PIETONAL TIP I
scara 1:20

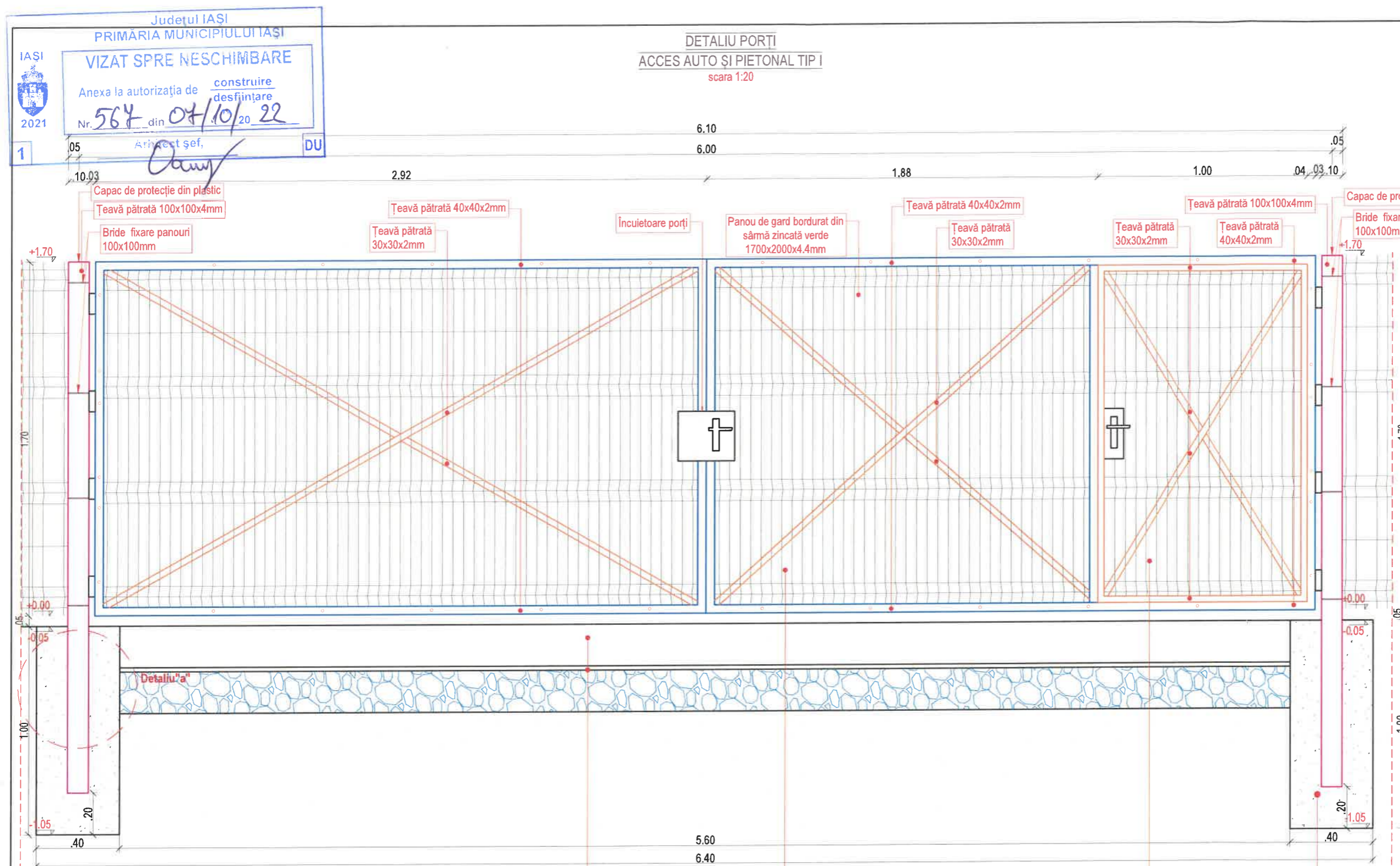

DETALIU "a" - SECȚIUNE 1-1
FUNDAȚII IZOLATE STĂLPI PORȚI DE ACCES Sistem rutier conform profil transversal tip

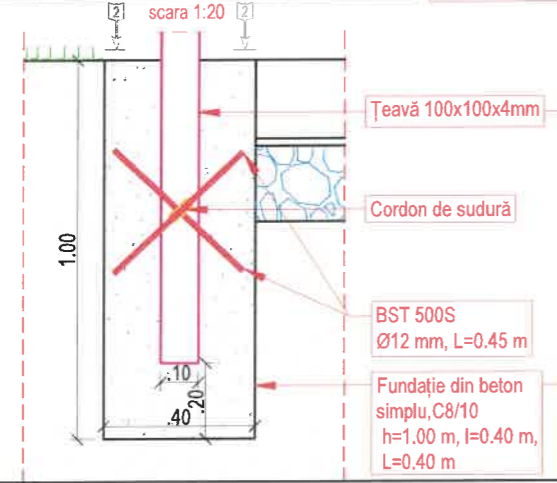

DETALIU "a" - VEDERE 2-2
FUNDAȚII IZOLATE STĂLPI ÎMPREJMUIRE
scara 1:20

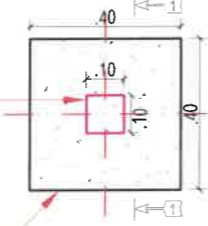

NOTĂ:
1. Orice modificare a prevederilor prezentei planșe se va face numai cu acordul proiectantului.
2. Orice neconcordanță între situația din teren și prevederile prezentei planșe vor fi aduse la cunoștința proiectantului.



BENEFICIAR: DIRECȚIA GENERALĂ DE ASISTENȚĂ SOCIALĂ ȘI PROTECȚIA COPILULUI IAȘI
AMPLASAMENT: MUNICIPIUL IAȘI, JUD. IAȘI
VERIFICATOR: Nume: *chicuş STRATEANU PETRU*
Semnătura: *[Signature]*
Cerința: A1 + A2
Ref.nr.data: 08/24.06.2022

DENUMIRE PROIECT: REABILITARE ÎMPREJMUIRE, ACCES AUTO ȘI PIETONAL ÎN CADRUL CENTRULUI DE SERVICII SOCIALE BUCIUM IAȘI

FAZA: D.T.A.C
Șef proiect: ing. Chicuş Claudiu *[Signature]*

Proiectat: ing. Croitoru Adrian *[Signature]*

DENUMIRE PLANȘĂ: DETALIU PORȚI ACCES AUTO ȘI PIETONAL TIP I

Proiect nr.:	06/2022
Data:	Iunie 2022
Scara:	1:20
Format planșă:	A3:420x 297mm
Planșă nr.:	R.02



VEDERE PLANĂ C-C
DETALIU PRAG ȘI ÎMPREJMUIRE
scara 1:30

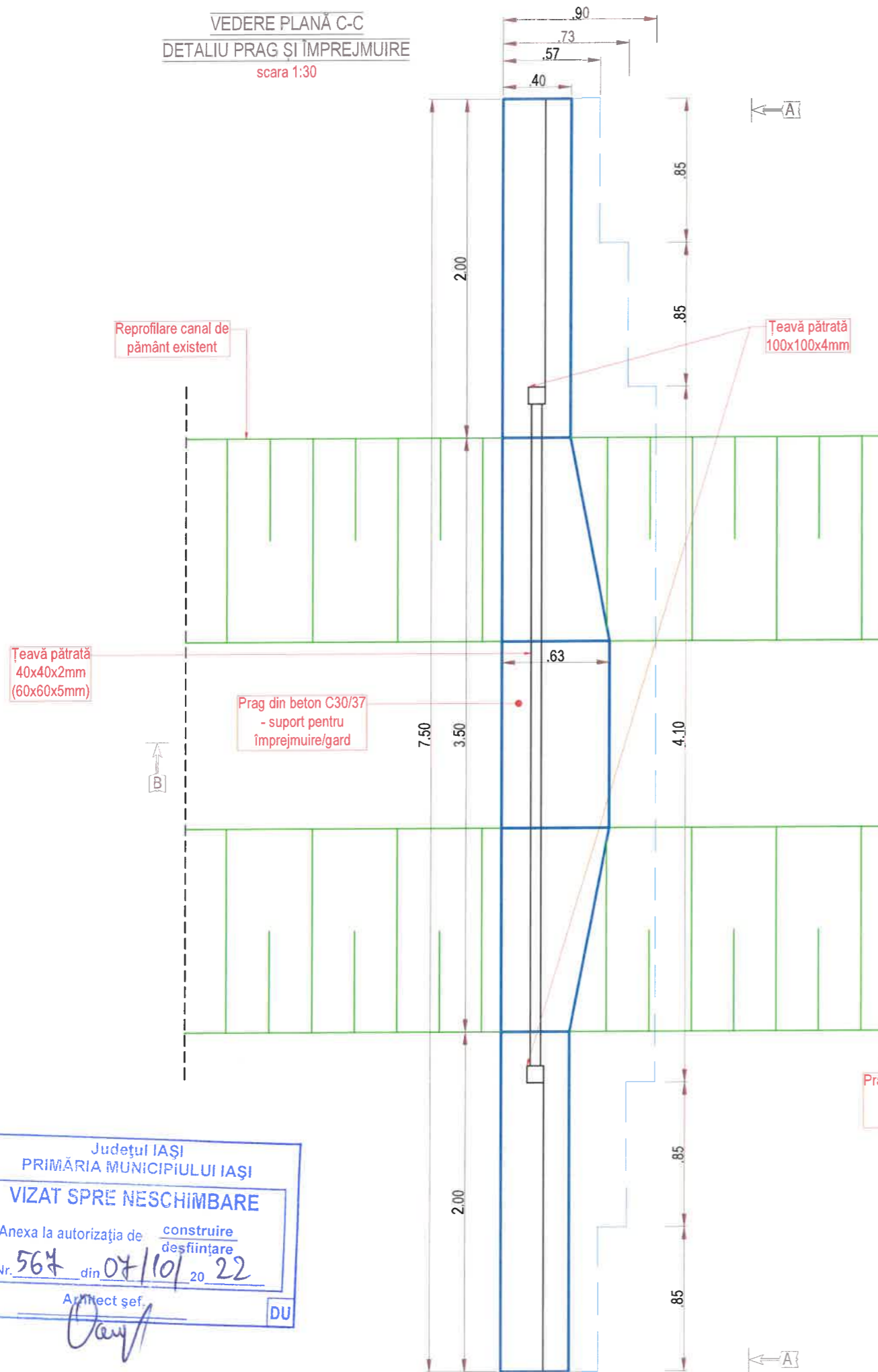

SECȚIUNE B-B
DETALIU PRAG ȘI ÎMPREJMUIRE
scara 1:30

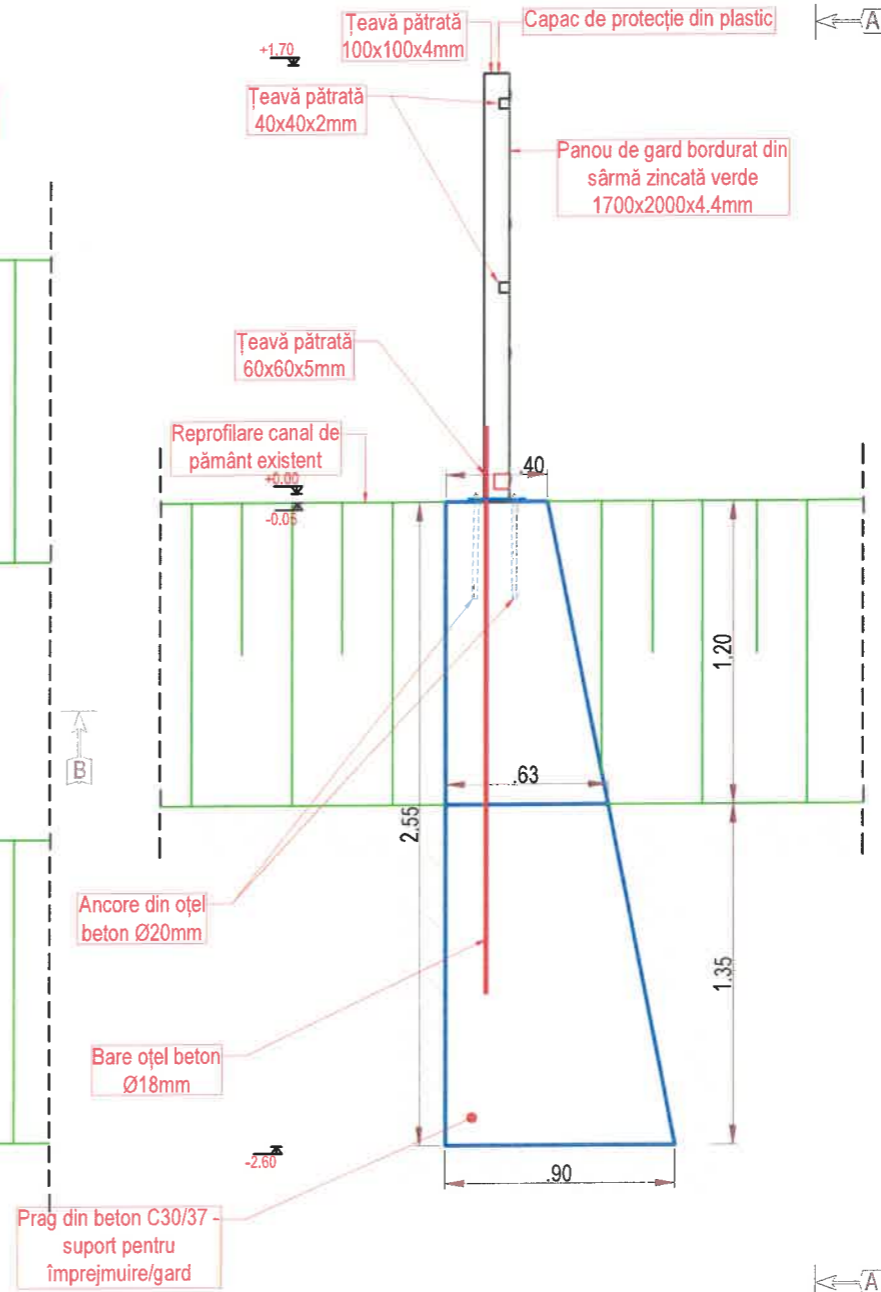

CERINȚE DE CALITATE - CP 012/2007

PRAG DIN BETON:
Beton de ciment C30/37;
Clasă expunere XD1, X4;
Valoare minimă A/C: 0,50;
Dozaj minim de ciment: 300 kg/mc;

NOTĂ:
1. Orice modificare a prevederilor prezentei planșe se va face numai cu acordul proiectantului.
2. Orice neconcordanță între situația din teren și prevederile prezentei planșe vor fi aduse la cunoștința proiectantului.



PROIECTANT:
S.C. ROAD VISION S.R.L.
45192992, J22/3851/2021, TOPILE, JUD. IAȘI



BENEFICIAR:
DIRECȚIA GENERALĂ DE ASISTENȚĂ SOCIALĂ ȘI PROTECȚIA COPILULUI IAȘI

AMPLASAMENT:
MUNICIPIUL IAȘI, JUD. IAȘI

VERIFICATOR:
Nume: *ing. STRATEANU PETRU*
Semnătura: *[Signature]*
Cerința: *A1+A2*
Ref.nr. data: *08/24.06.2022*

DENUMIRE PROIECT:
REABILITARE ÎMPREJMUIRE, ACCES AUTO ȘI PIETONAL ÎN CADRUL CENTRULUI DE SERVICII SOCIALE BUCIUM IAȘI

FAZA: D.T.A.C
Șef proiect:

ing. Chicuș Claudiu *[Signature]*

Proiectat:
ing. Croitoru Adrian *[Signature]*

Proiectat:
ing. Croitoru Adrian *[Signature]*

DENUMIRE PLANȘĂ:
DETALIU PRAG ȘI ÎMPREJMUIRE

Proiect nr.: 06/2022
Data: Iunie 2022
Scara: 1:30
Format planșă: A3:420x 297mm
Planșa nr.: R 01.02

Județul IAȘI
PRIMĂRIA MUNICIPIULUI IAȘI
VIZAT SPRE NESCHIMBARE
Anexa la autorizația de construire desființare
Nr. *564* din *07/10/2022*
Arhitect șef. *[Signature]*



VEDERE A-A
 DETALIU PRAG ȘI ÎMPREJMUIRE
 scara 1:30

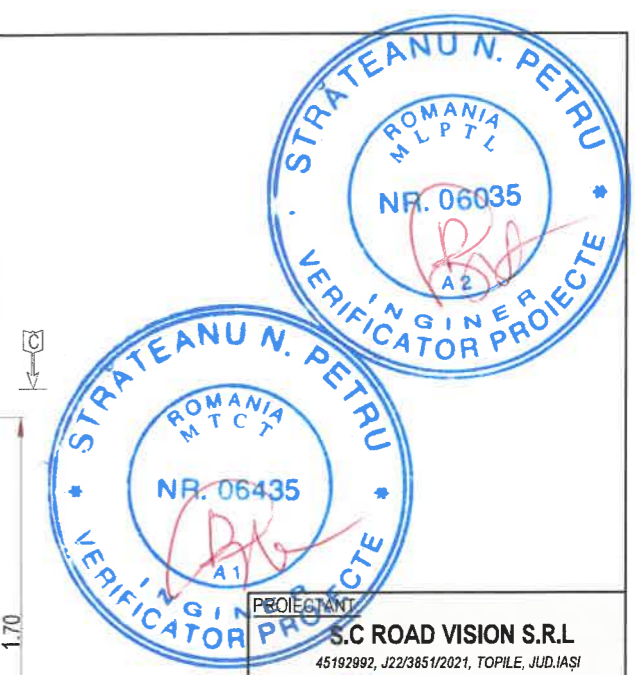
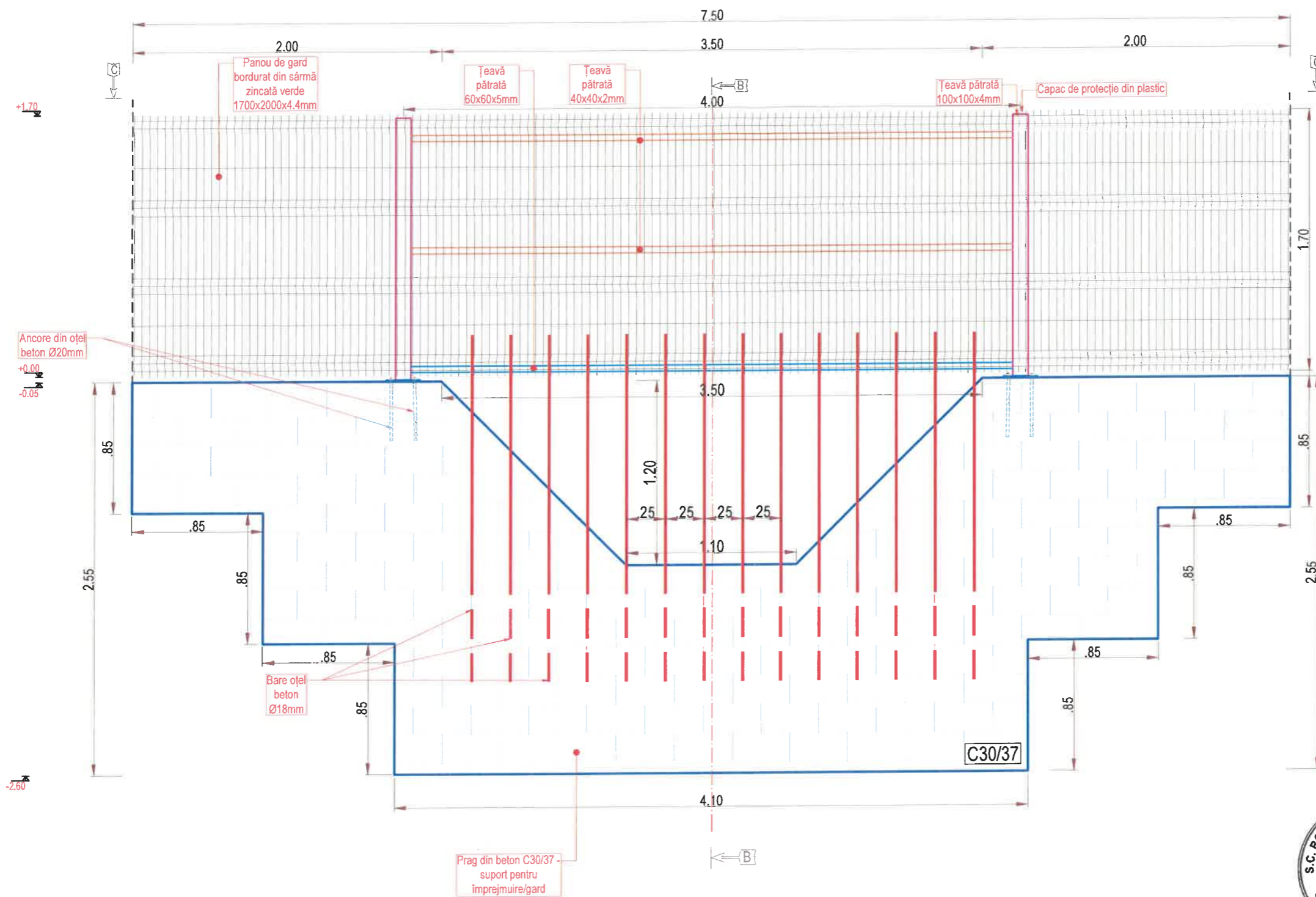

PROIECTANT:
 S.C. ROAD VISION S.R.L.
 45192992, J22/3851/2021, TOPILE, JUD. IAȘI



BENEFICIAR:
 DIRECȚIA GENERALĂ
 DE ASISTENȚĂ SOCIALĂ
 ȘI PROTECȚIA COPILULUI IAȘI

AMPLASAMENT:
 MUNICIPIUL IAȘI, JUD. IAȘI

VERIFICATOR:

Nume: *ing. STRATEANU PETRU*

Semnătura: *[Signature]*

Cerința: *A1+A2*

Ref. nr. data: *08/24.06.2022*

DENUMIRE PROIECT:
 REABILITARE ÎMPREJMUIRE,
 ACCES AUTO ȘI PIETONAL ÎN
 CADRUL CENTRULUI DE SERVICII
 SOCIALE BUCIUM IAȘI

FAZA: D.T.A.C

Șef proiect:

ing. Chiciuș Claudiu *[Signature]*

Proiectat:

ing. Croitoru Adrian *[Signature]*

Proiectat:

ing. Croitoru Adrian *[Signature]*

DENUMIRE PLANȘĂ:

DETALIU
 PRAG ȘI ÎMPREJMUIRE

Proiect nr.: 06/2022

Data: Iunie 2022

Scara: 1:30

Format planșă: A3:420x 297mm

Planșă nr.: R 01.01



CERINȚE DE CALITATE - CP 012/2007

PRAG DIN BETON:
 Beton de ciment C30/37;
 Clasă expunere XD1, X4;
 Valoare minimă A/C: 0,50;
 Dozaj minim de ciment: 300 kg/mc;

NOTĂ:
 1. Orice modificare a prevederilor prezentei planșe se va face numai cu acordul proiectantului.
 2. Orice neconcordanță între situația din teren și prevederile prezentei planșe vor fi aduse la cunoștința proiectantului.

Județul IAȘI
 PRIMĂRIA MUNICIPIULUI IAȘI

VIZAT SPRE NESCHIMBARE

Anexa la autorizația de construire
 desființare

Nr. 564 din 07/10/2022

Arhitect șef: *[Signature]*

DU

DETALIU PLĂCUTĂ CAROSABILĂ
scara 1:10

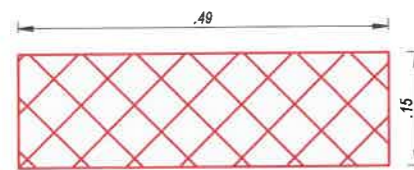
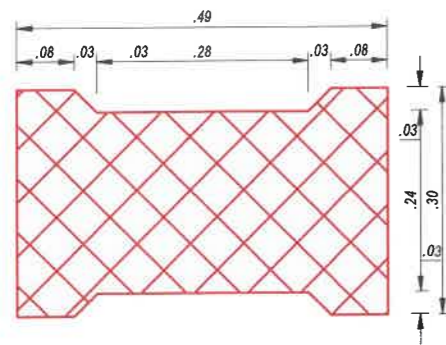

SECȚIUNEA B-B
scara 1:10

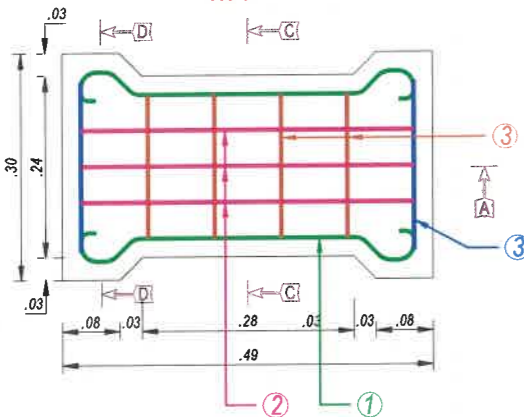

SECȚIUNEA D-D
scara 1:10

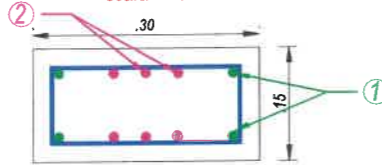

SECȚIUNEA C-C
scara 1:10

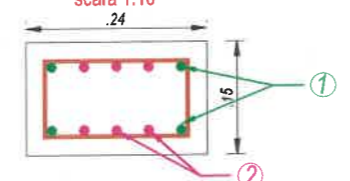

SECȚIUNEA A-A
scara 1:10

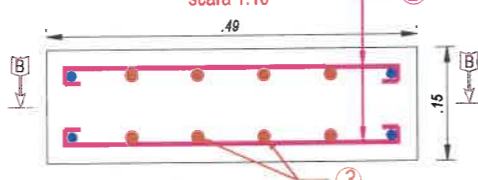

DETALIU RIGOLĂ CAROSABILĂ
scara 1:10

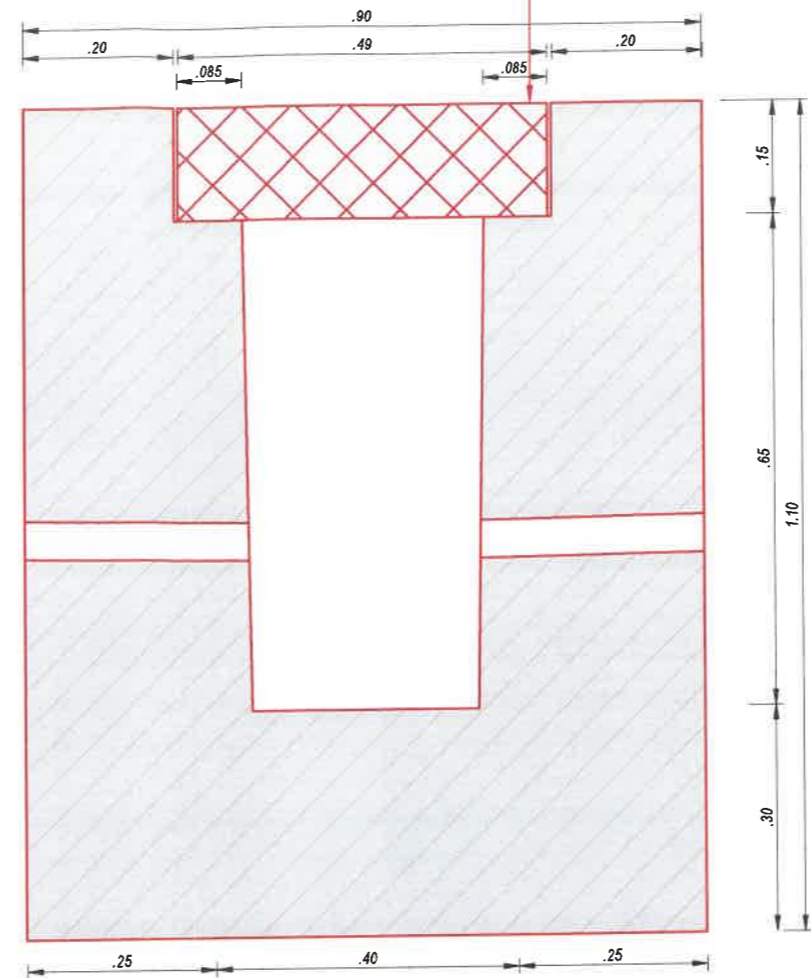

PLAN ARMARE RIGOLĂ CAROSABILĂ
scara 1:10

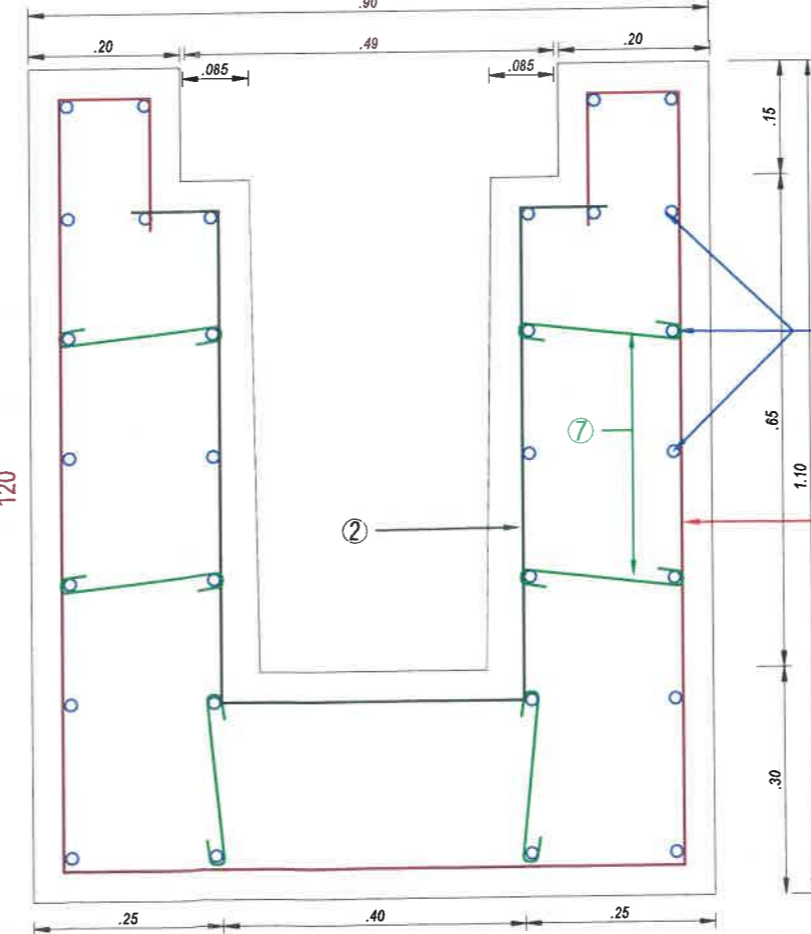

Extras de armătură - 1 metru linier rigolă carosabilă

Marca	Diametru(Ø)	Nr.bare	Lungime bară(m)	BST 500S		
				Ø 6	Ø 8	
5	10	10	3.80		38.00	
6	8	10	2.40	24.00		
7	6	10	0.30	3.00		
8	12	64	5.10			
Lungime totală funcție de diametru(m)				3.00	24.00	38.00
Greutate unitară(kg/m)				0.222	0.385	0.617
Greutate bare(kg)				0.87	9.48	23.45
TOTAL ARMATURA KG						33.60

Extras de armătură - 1 buc. plăcuță carosabilă

Marca	Diametru(Ø)	Nr.bare	Lungime bară(m)	BST 500S	
				Ø 6	Ø 8
1	8	4	0.59		2.36
2	8	6	0.57		3.42
3	6	4	0.70	2.80	
4	8	2	0.80	1.80	
Lungime totală funcție de diametru(m)				4.40	5.78
Greutate unitară(kg/m)				0.222	0.395
Greutate bare(kg)				0.98	2.28
TOTAL ARMATURA KG					3.30

PROIECTANT:
S.C. ROAD VISION S.R.L.
45192992, J22/3851/2021, TOPILE, JUD. IASI

BENEFICIAR:
DIRECȚIA GENERALĂ DE ASISTENȚĂ SOCIALĂ ȘI PROTECȚIA CŢIPILULUI IAȘI

AMPLASAMENT:
MUNICIPIUL IAȘI, JUD. IAȘI

VERIFICATOR:
ING. GEORGE B. POPESCU

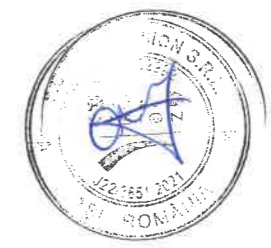

Nume: _____
Semnătura: _____
Cerința: _____
Ref.nr.data: _____

DENUMIRE PROIECT:
REABILITARE IMPREJMUIRE, ACCES AUTO ȘI PIETONAL IN CADRUL CENTRULUI DE SERVICII SOCIALE BUCIUM IAȘI

FAZA: D.T.A.C

Șef proiect: _____
ing. Chicuș Claudiu

Proiectat: _____
ing. Croitoru Adrian

Proiectat: _____
ing. Chicuș Claudiu

DENUMIRE PLANȘĂ:
DETALIU RIGOLĂ CAROSABILĂ DIN BETON MONOLIT

Proiect nr.: 06/2022
Data: Iunie 2022
Scara: 1:10
Format planșă: A3:420x297mm
Planșă nr.: DRC 01

⑧ BST 500S, 30Ø6mm, L=1.00m

⑥ BST 500S, 10x10Ø8mm/10cm, L=2.40m

⑦ BST 500S, 10Ø6mm, L=0.30m

⑤ BST 500S, 10x10Ø10mm/10cm, L=3.80m

NOTĂ:
1. Orice modificare a prevederilor prezentei planșe se va face numai cu acordul proiectantului.
2. Orice neconcordanță între situația din teren și prevederile prezentei planșe vor fi aduse la cunoștința proiectantului.

Județul IAȘI
PRIMĂRIA MUNICIPIULUI IAȘI

VIZAT SPRE NESCIMBARE

Anexa la autorizația de construire desființare
Nr. 564 din 07/10/2022

Arhitect șef: _____

IAȘI 2021

Județul IAȘI
 PRIMĂRIA MUNICIPIULUI IAȘI
VIZAT SPRE NESCIMBARE
 Anexa la autorizația de construire
 desfășurare
 Nr. 567 din 07/10/2022
 Arhitect șef, *Clăuș*
 1 DU



SECȚIUNE LONGITUDINALĂ A-A
 scara 1:50

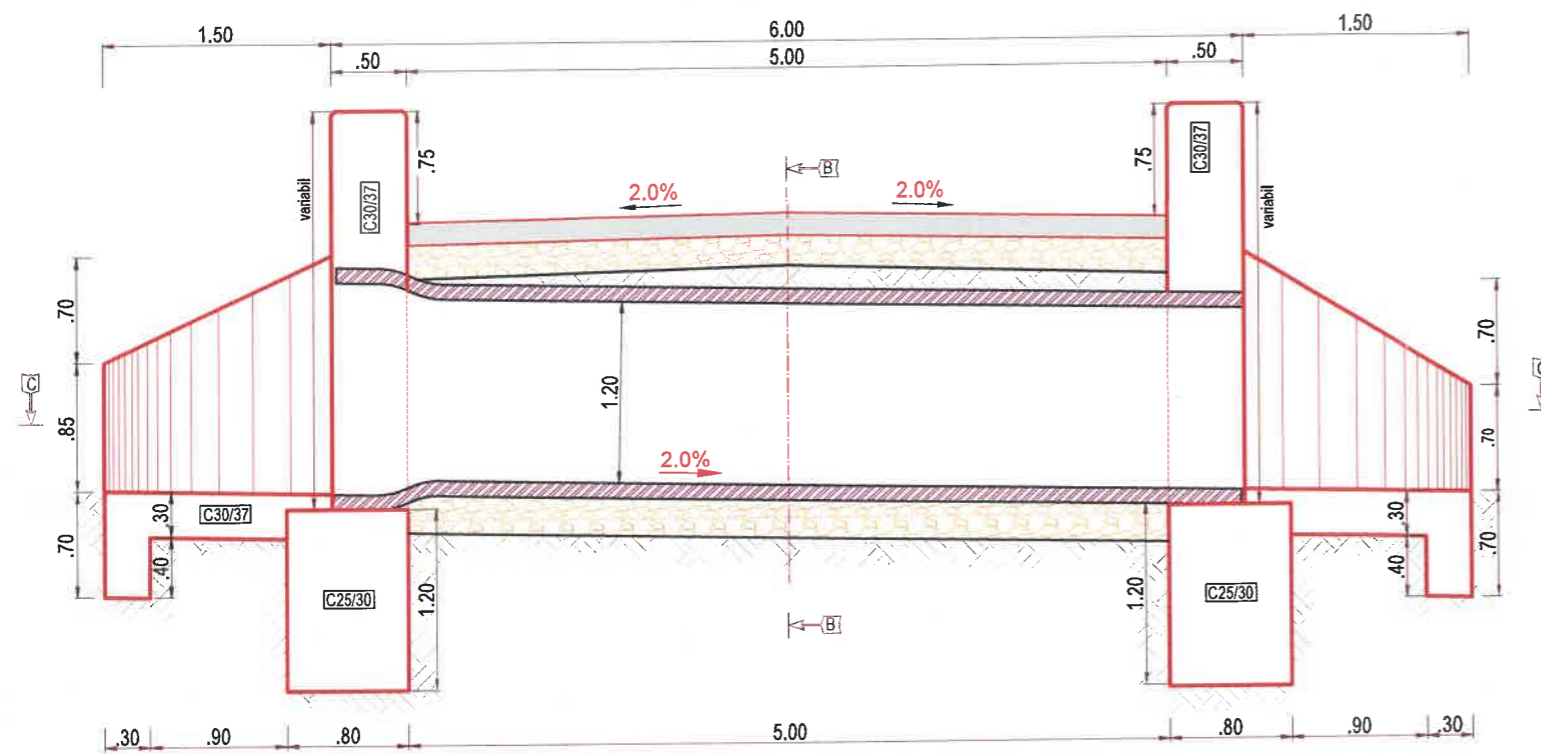

SECȚIUNE TRANSVERSALĂ B-B
 scara 1:50

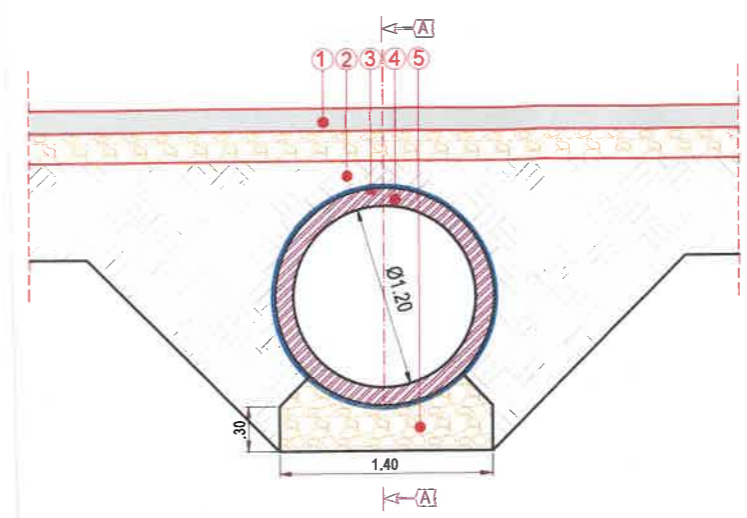

- LEGENDĂ:**
- 1 - Strat de uzură din beton C30/37, h=20cm
 - 2 - Strat de fundație din balast, h=20cm
 - 3 - Umplutură de pământ
 - 4 - Hidroizolație din bitum filerizat
 - 5 - Tub prefabricat din beton armat, D = 1200 mm
 - 6 - Balast pilonat; h = 20 cm

VEDERE ÎN PLAN C-C
 scara 1:50

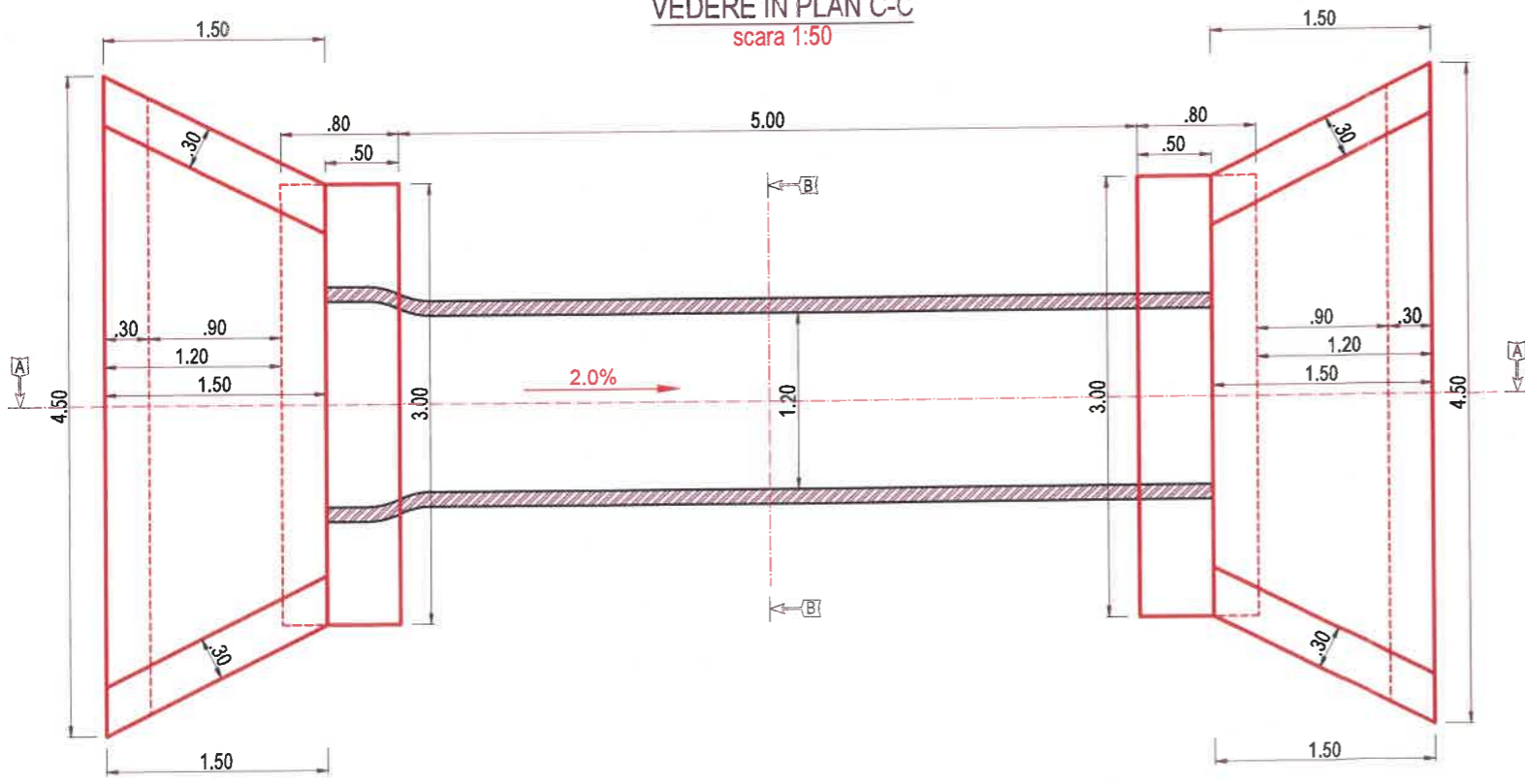

CERINȚE DE CALITATE - CP 012/2007

- | | |
|--|--|
| TIMPANE, ARIPI, :
Beton de ciment C30/37;
Clasă expunere XD1, X4;
Valoare minimă A/C: 0,50;
Dozaj minim de ciment: 340 kg/mc; | FUNDAȚIE TIMPANE:
Beton de ciment C25/30;
Clasă expunere: XC4, XF3;
Valoare minimă A/C: 0.50;
Dozaj minim de ciment: 300 kg/mc; |
|--|--|

NOTĂ:
 1. Orice modificare a prevederilor prezentei planșe se va face numai cu acordul proiectantului.
 2. Orice neconcordanță între situația din teren și prevederile prezentei planșe vor fi aduse la cunoștința proiectantului.



PROIECTANT:	
S.C. ROAD VISION S.R.L. 45192992, J22/3851/2021, TOPILE, JUD. IAȘI	
BENEFICIAR:	
DIRECȚIA GENERALĂ DE ASISTENȚĂ SOCIALĂ ȘI PROTECȚIA COPILULUI IAȘI	
EMPLASAMENT:	
MUNICIPIUL IAȘI, JUD. IAȘI	
VERIFICATOR:	
Nume:	
Semnatura:	
Cerința:	
Ref.nr.data:	
DENUMIRE PROIECT:	
REABILITARE IMPREJMUIRE, ACCES AUTO ȘI PIETONAL IN CADRUL CENTRULUI DE SERVICII SOCIALE BUCIUM IAȘI	
FAZA: D.T.A.C	
Șef proiect:	
ing. Chicuș Claudiu	<i>Chicuș</i>
Proiectat:	
ing. Croitoru Adrian	<i>Croitoru</i>
Proiectat:	
ing. Chicuș Claudiu	<i>Chicuș</i>
DENUMIRE PLANȘĂ:	
DETALIU PODEȚ TUBULAR, D=1200mm	
Proiect nr.:	06/2022
Data:	Iunie 2022
Scara:	1:50
Format planșă:	A3:420x 297mm
Planșa nr.:	DP 01

Județul IAȘI
 PRIMĂRIA MUNICIPIULUI IAȘI
VIZAT SPRE NESCHIMBARE
 Anexa la autorizația de construire
 Nr. 567 din 07/10/2022
 Arhitect șef,
 DU



PROIECTANT:
S.C. ROAD VISION S.R.L.
 45192992, J22/3851/2021, TOPILE, JUD. IAȘI

BENEFICIAR:
 DIRECTIA GENERALĂ
 DE ASISTENȚĂ SOCIALĂ
 ȘI PROTECȚIA COPILULUI IAȘI

AMPLASAMENT:
 MUNICIPIUL IAȘI, JUD. IAȘI

VERIFICATOR:
 NR. 1237

Num.:
 Semnatura:
 Cerința:
 Ref.nr.data:

DENUMIRE PROIECT:
**REABILITARE ÎMPREJMUIRE,
 ACCES AUTO ȘI PIETONAL ÎN
 CADRUL CENTRULUI DE SERVICII
 SOCIALE BUCIUM IAȘI**

FAZA: D.T.A.C

Șef proiect:
 ing. Chicuș Claudiu

Proiectat:
 ing. Croitoru Adrian

Proiectat:
 ing. Chicuș Claudiu

DENUMIRE PLANȘĂ:
**PROFIL TRANSVERSAL
 CARACTERISTIC
 STRADA FUNDACUL PĂUN -
 LIMITA PROPRIETATE PROIECTATĂ**

Proiect nr.: 06/2022
 Data: Iunie 2022
 Scara: 1:100
 Format planșă: A3:420x297mm
 Planșă nr.: PTC 10

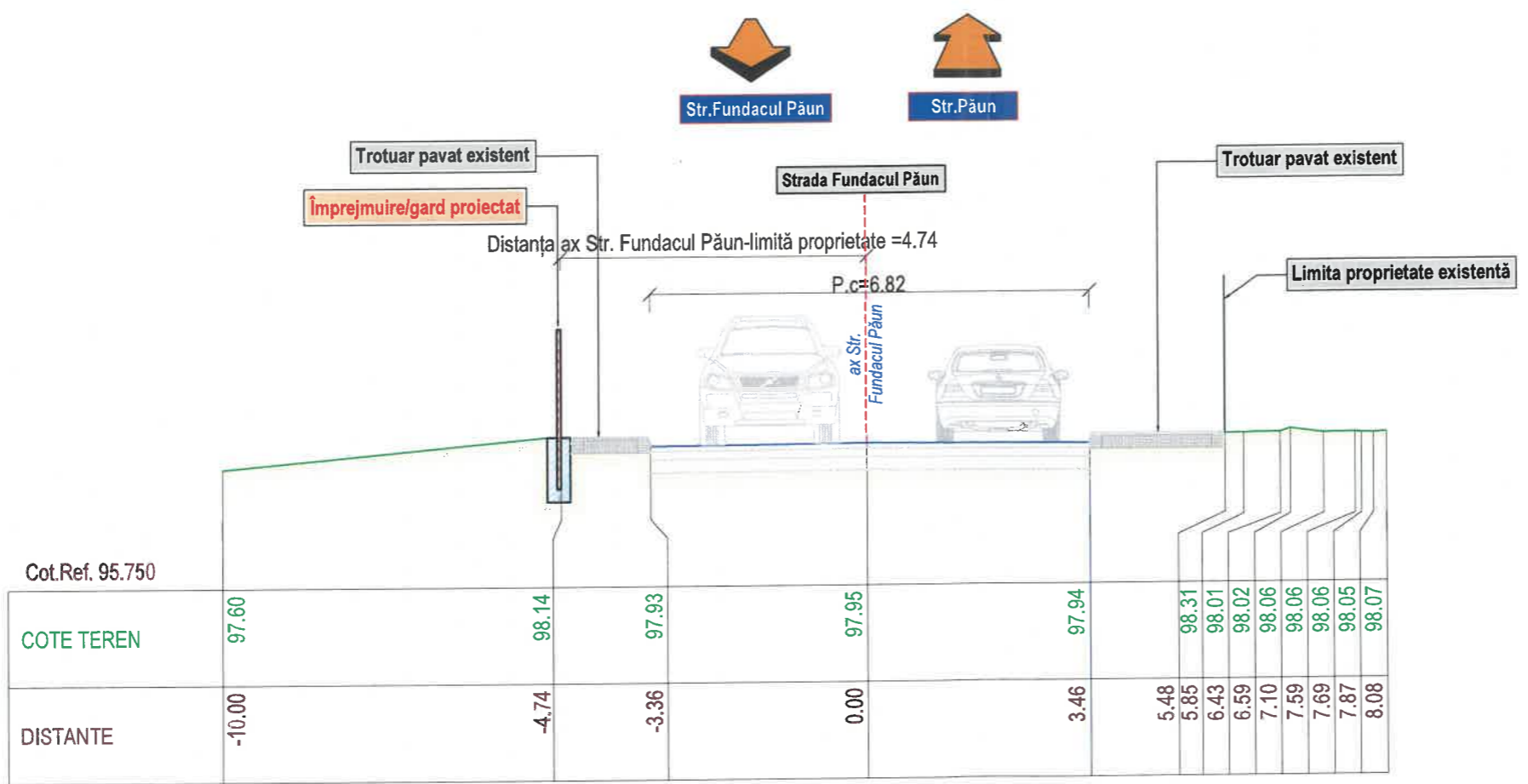

LEGENDĂ:
 Linia terenului natural Parte carosabilă Str. Fundacul Păun

NOTĂ:
 1. Orice modificare a prevederilor prezentei planșe se va face numai cu acordul proiectantului.
 2. Orice neconcordanță între situația din teren și prevederile prezentei planșe vor fi aduse la cunoștința proiectantului.



Județul IAȘI
 PRIMĂRIA MUNICIPIULUI IAȘI
VIZAT SPRE NESCHIMBARE
 Anexa la autorizația de construire
desființare
 Nr. 567 din 04/10/2022
 Arhitect șef,

 1 DU



PROIECTANT:
S.C. ROAD VISION S.R.L.
 45192992, J22/3851/2021, TOPILE, JUD. IAȘI

BENEFICIAR:
**DIRECȚIA GENERALĂ
 DE ASISTENȚĂ SOCIALĂ
 ȘI PROTECȚIA COPILULUI IAȘI**

AMPLASAMENT:
MUNICIPIUL IAȘI, JUD. IAȘI

VERIFICATOR:
 Nume: 
 Semnătura: 
 Categorie: **INGINER PROIECTE**

Ref.nr. data:

DENUMIRE PROIECT:
**REABILITARE IMPREJMUIRE,
 ACCES AUTO ȘI PIETONAL IN
 CADRUL CENTRULUI DE SERVICII
 SOCIALE BUCIUM IAȘI**

FAZA: D.T.A.C

Șef proiect:
 ing. Chicuș Claudiu 

Proiectat:
 ing. Croitoru Adrian 

Proiectat:
 ing. Chicuș Claudiu 

DENUMIRE PLANȘĂ:
**PROFIL TRANSVERSAL
 CARACTERISTIC
 STRADA FUNDACUL PĂUN -
 LIMITA PROPRIETATE PROIECTATĂ**

Proiect nr.: 06/2022
 Data: Iunie 2022
 Scara: 1:100
 Format planșă: A3:420x297mm
 Planșă nr.: PTC 09

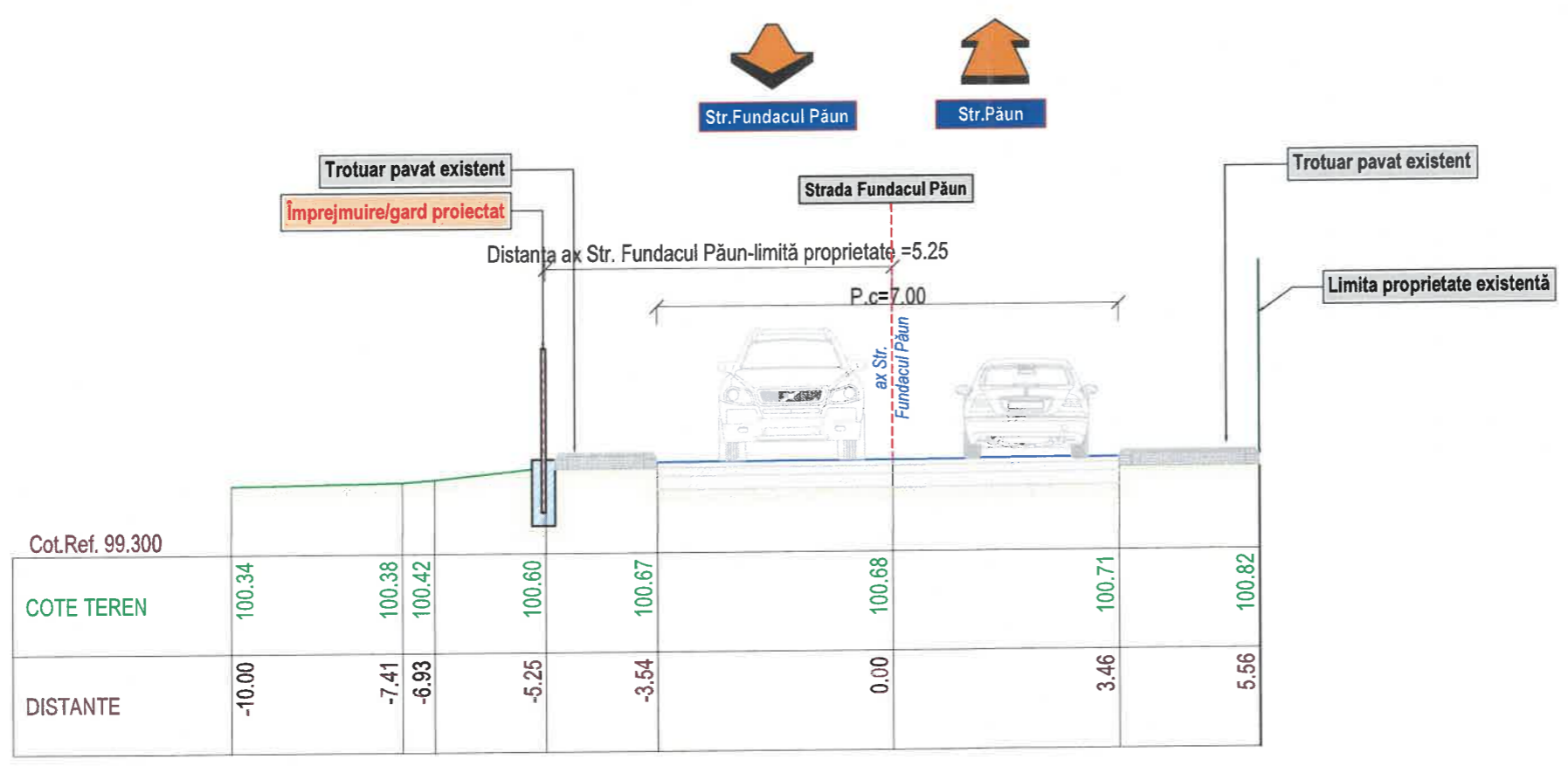

LEGENDĂ:
 Linia terenului natural  Parte carosabilă Str. Fundacul Păun 

NOTĂ:
 1. Orice modificare a prevederilor prezentei planșe se va face numai cu acordul proiectantului.
 2. Orice neconcordanță între situația din teren și prevederile prezentei planșe vor fi aduse la cunoștința proiectantului.



Județul IAȘI
PRIMĂRIA MUNICIPIULUI IAȘI

VIZAT SPRE NESCHIMBARE

Anexa la autorizația de construire
desființare

Nr. 564 din 07/10/2022

Arhitect șef,
[Signature]

1 DU

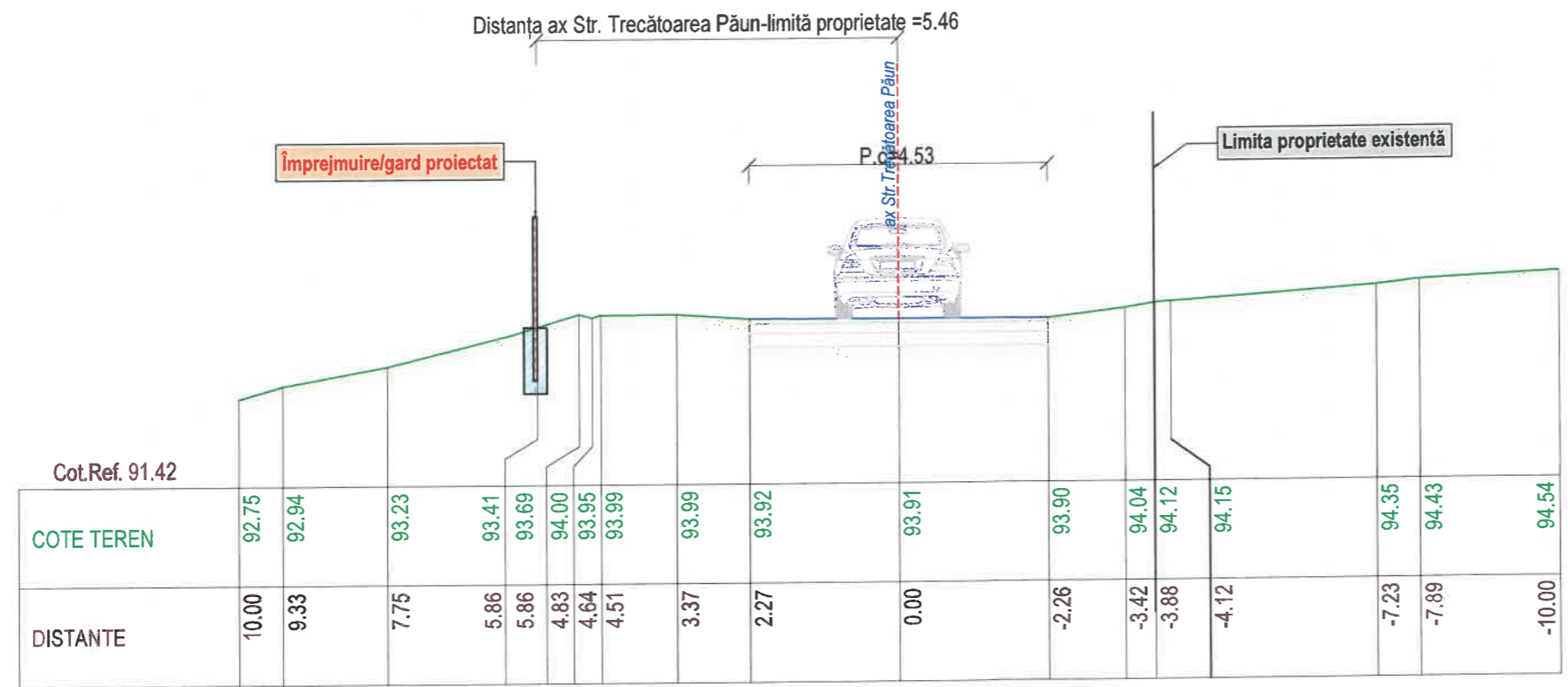

PROIECTANT:
S.C. ROAD VISION S.R.L.
45182802, J22/3851/2021, TOPILE, JUD. IAȘI

BENEFICIAR:
DIRECȚIA GENERALĂ
DE ASISTENȚĂ SOCIALĂ
ȘI PROTECȚIA COPILULUI IAȘI

AMPLASAMENT:
MUNICIPIUL IAȘI, JUD. IAȘI

VERIFICATOR:
NR. 1237

Nume:
Semnătura:
Cenmă:
Ref.nr.data:

DENUMIRE PROIECT:
**REABILITARE IMPREJMUIRE,
ACCES AUTO ȘI PIETONAL IN
CADRUL CENTRULUI DE SERVICII
SOCIALE BUCIUM IAȘI**

FAZA: D.T.A.C

Șef proiect:
ing. Chicuș Claudiu

Proiectat:
ing. Croitoru Adrian

Proiectat:
ing. Chicuș Claudiu

DENUMIRE PLANȘĂ:
**PROFIL TRANSVERSAL
CARACTERISTIC
STRADA TRECĂTOAREA PĂUN -
LIMITA PROPRIETATE PROIECTATĂ**

Proiect nr.: 06/2022
Data: Iunie 2022
Scara: 1:100
Format planșă: A3:420x297mm
Planșă nr.: PTC 08



LEGENDĂ:
Linia terenului natural ———— Parte carosabilă Str. Trecătoarea Păun ————

NOTĂ:
1. Orice modificare a prevederilor prezentei planșe se va face numai cu acordul proiectantului
2. Orice neconcordanță între situația din teren și prevederile prezentei planșe vor fi aduse la cunoștința proiectantului.

PROFIL TRANSVERSAL TIP

PARCARE
scara 1:50

Județul IAȘI
PRIMĂRIA MUNICIPIULUI IAȘI

VIZAT SPRE NESCHIMBARE

Anexa la autorizația de construire
desfășurare

Nr. 564 din 07/10/2022

Arhitect: ...

1 DU

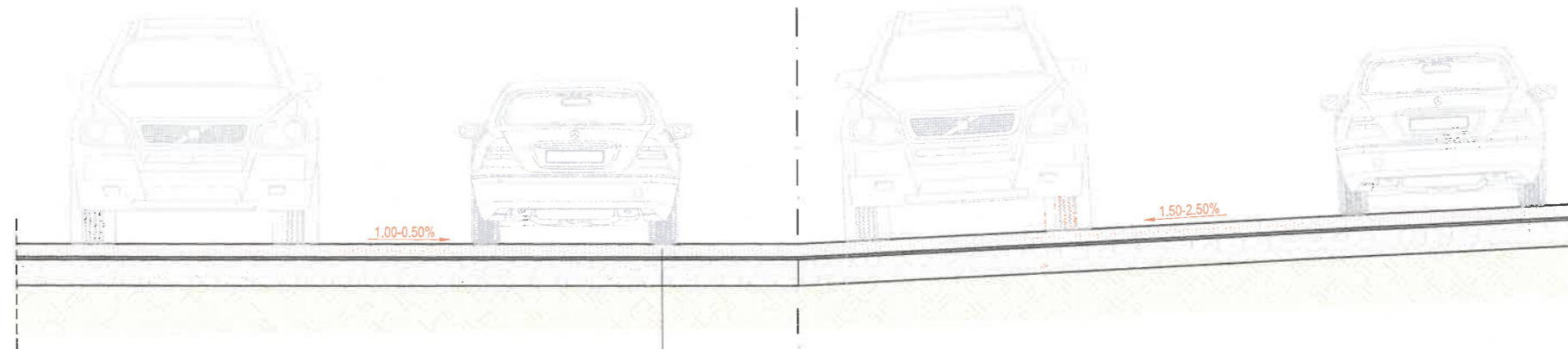

STRUCTURĂ RUTIERĂ PROIECTATĂ
- 20 cm strat de uzură din BcR 4.00
- 2 cm substrat de nisip+ hârțbe Kraft
- 20 cm strat de fundație din balast
TOTAL STRUCTURĂ RUTIERĂ = 42 CM

PROIECTANT:
S.C ROAD VISION S.R.L
45192992, J22/3851/2021, TOPILE, JUD.IAȘI



BENEFICIAR: DIRECȚIA GENERALĂ
DE ASISTENȚĂ SOCIALĂ
ȘI PROTECȚIA COPILULUI IAȘI

AMPLASAMENT:
NR. 1237
MUNICIPIUL IAȘI, JUD. IAȘI

VERIFICATOR:
Nume: ...

Semnătura: ...

Cerința:

Ref.nr.data:

DENUMIRE PROIECT:
REABILITARE IMPREJMUIRE,
ACCES AUTO ȘI PIETONAL IN
CADRUL CENTRULUI DE SERVICII
SOCIALE BUCIUM IAȘI

FAZA: D.T.A.C

Șef proiect:
ing.Chicuș Claudiu

Proiectat:
ing.Croitoru Adrian

Proiectat:
ing.Chicuș Claudiu

DENUMIRE PLANȘĂ:
PROFIL TRANSVERSAL TIP
PARCARE

Proiect nr.: 06/2022

Data: Iunie 2022

Scara: 1:50

Format planșă: A3:420 x297mm

Planșa nr.: PTT 02



NOTĂ:

- Orice modificare a prevederilor prezentei planșe se va face numai cu acordul proiectantului.
- Orice neconcordanță între situația din teren și prevederile prezentei planșe vor fi aduse la cunoștința proiectantului.

Județul IAȘI
PRIMĂRIA MUNICIPIULUI IAȘI

VIZAT SPRE NESCHIMBARE

Anexa la autorizația de construire
desființare
Nr. 567 din 07/10/2022

Arhitect șef. *[Signature]*

1 DU

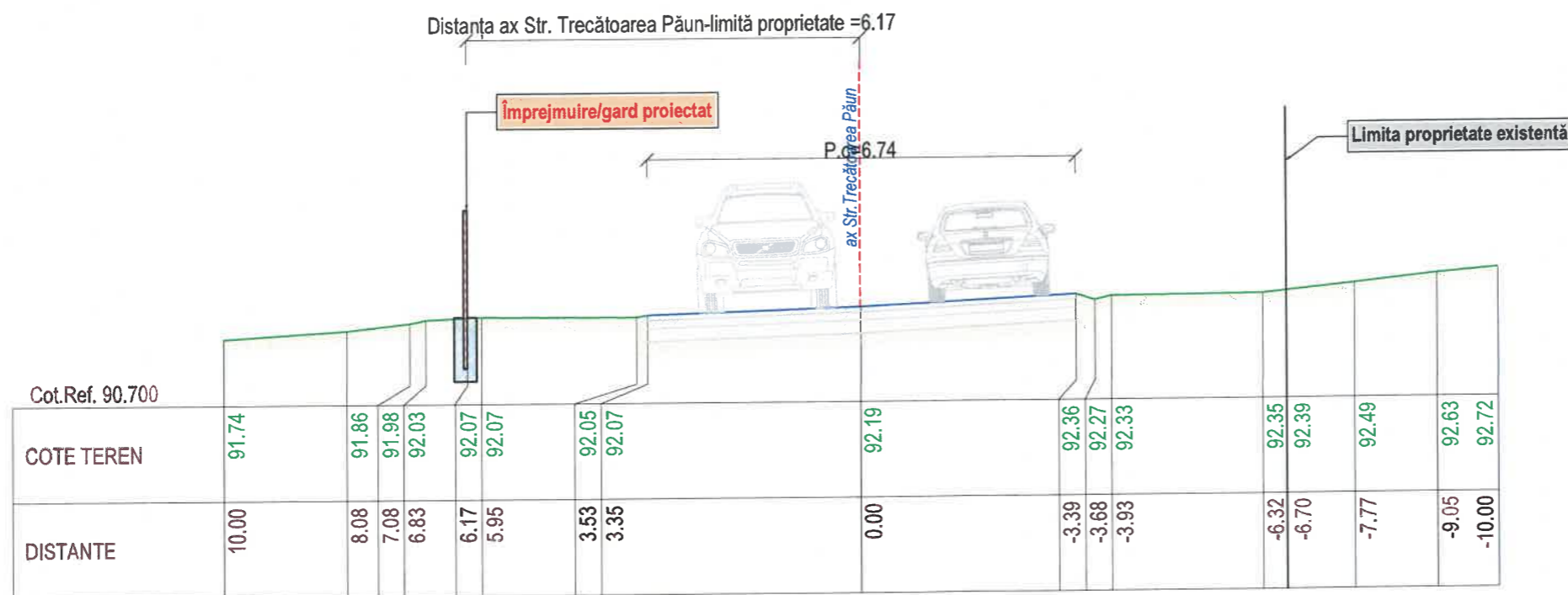

PROIECTANT:
S.C. ROAD VISION S.R.L.
45192992, J22/3851/2021, TOPILE, JUD. IAȘI

ROAD VISION

BENEFICIAR: **DIRECȚIA GENERALĂ DE ASISTENȚĂ SOCIALĂ ȘI PROTECȚIA COPILULUI IAȘI**

AMPLASAMENT: **MUNICIPIUL IAȘI, JUDEȚUL IAȘI**

VERIFICATOR: *[Signature]*

Nume: **A4, B2**

Semnătură: *[Signature]*

Cerința:

Ref.nr.data:

DENUMIRE PROIECT:
REABILITARE IMPREJMUIRE, ACCES AUTO ȘI PIETONAL IN CADRUL CENTRULUI DE SERVICII SOCIALE BUCIUM IAȘI

FAZA: D.T.A.C

Șef proiect: *[Signature]*

ing. Chicuș Claudiu

Proiectat: *[Signature]*

ing. Croitoru Adrian

Proiectat: *[Signature]*

ing. Chicuș Claudiu

DENUMIRE PLANȘĂ:
PROFIL TRANSVERSAL CARACTERISTIC STRADA TRECĂTOAREA PĂUN - LIMITA PROPRIETATE PROIECTATĂ

Proiect nr.: 06/2022

Data: Iunie 2022

Scara: 1:100

Format planșă: A3:420x297mm

Planșă nr.: PTC 07



LEGENDĂ:

Linia terenului natural ————

Parte carosabilă Str. Trecătoarea Păun ————

NOTĂ:

1. Orice modificare a prevederilor prezentei planșe se va face numai cu acordul proiectantului

2. Orice neconcordanță între situația din teren și prevederile prezentei planșe vor fi aduse la cunoștința proiectantului.

Județul IAȘI
 PRIMĂRIA MUNICIPIULUI IAȘI
VIZAT SPRE NESCHIMBARE
 Anexa la autorizația de construire
 Nr. 564 din 07/10/2022
 Arhitect *Clay*

1

S.C. ROAD VISION S.R.L.
 ROAD VISION
 J22/3851/2021
 IAȘI - ROMÂNIA

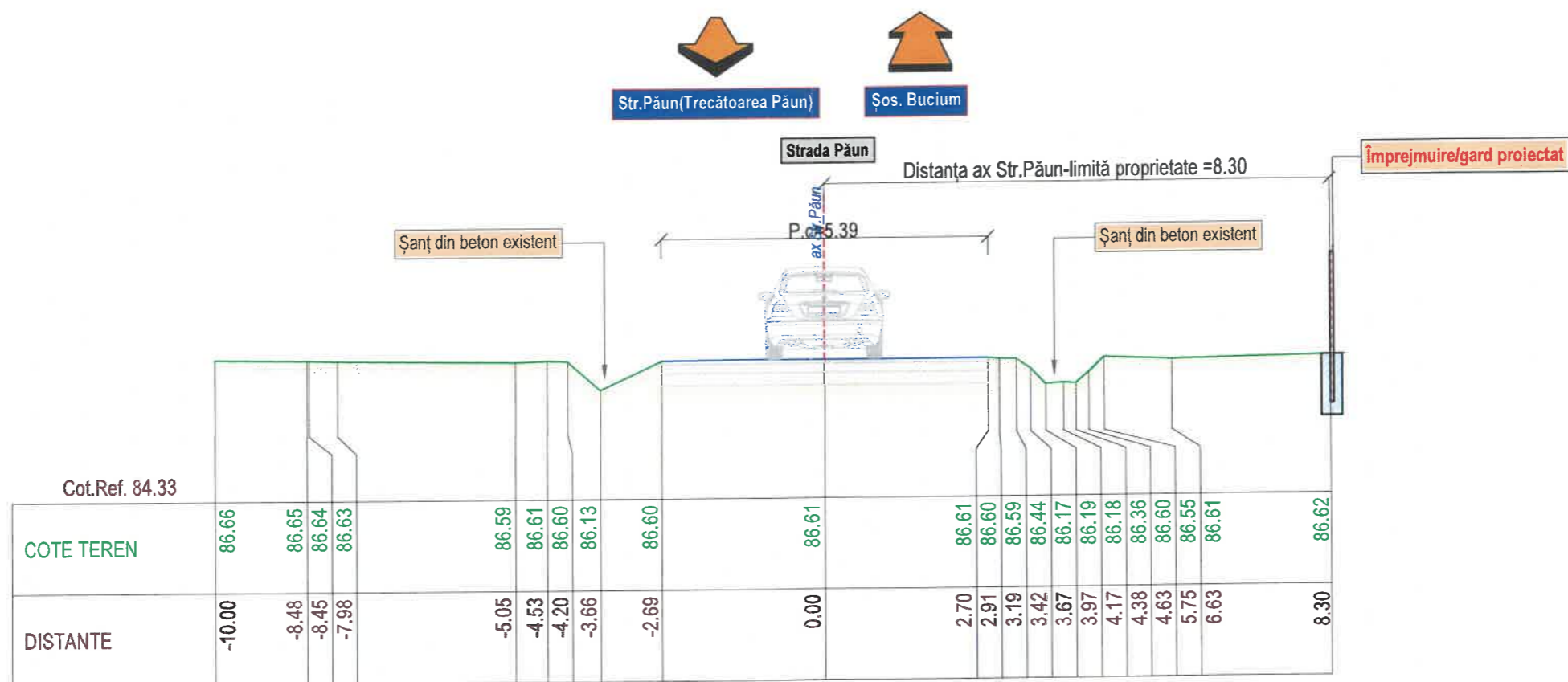

PROIECTANT:
S.C. ROAD VISION S.R.L.
 45192992, J22/3851/2021, TOPILE, JUD. IAȘI



BENEFICIAR:
 DIRECȚIA GENERALĂ
 DE ASISTENȚĂ SOCIALĂ
 ȘI PROTECȚIA COPILULUI IAȘI

AMPLASAMENT:
 MUNICIPIUL IAȘI, JUD. IAȘI

VERIFICATOR:
 NR. 1227

Numar:
 Semnatura:

Categoria:
 INGINER PROIECTE

Ref. nr. data:
 VERIFICATOR PROIECTE

DENUMIRE PROIECT:
**REABILITARE ÎMPREJMUIRE,
 ACCES AUTO ȘI PIETONAL ÎN
 CADRUL CENTRULUI DE SERVICII
 SOCIALE BUCIUM IAȘI**

FAZA: D.T.A.C

Șef proiect:
 ing. Chiciuș Claudiu

Proiectat:
 ing. Croitoru Adrian

Proiectat:
 ing. Chiciuș Claudiu

DENUMIRE PLANȘĂ:
**PROFIL TRANSVERSAL
 CARACTERISTIC
 STRADA PĂUN - LIMITA
 PROPRIETATE PROIECTATĂ**

Proiect nr.: 06/2022

Data: Iunie 2022

Scara: 1:100

Format planșă: A3:420x297mm

Planșa nr.: PTC 05

LEGENDĂ:

Linia terenului natural ——— Parte carosabilă Str. Păun ———

NOTĂ:

- Orice modificare a prevederilor prezentei planșe se va face numai cu acordul proiectantului.
- Orice neconcordanță între situația din teren și prevederile prezentei planșe vor fi aduse la cunoștința proiectantului.



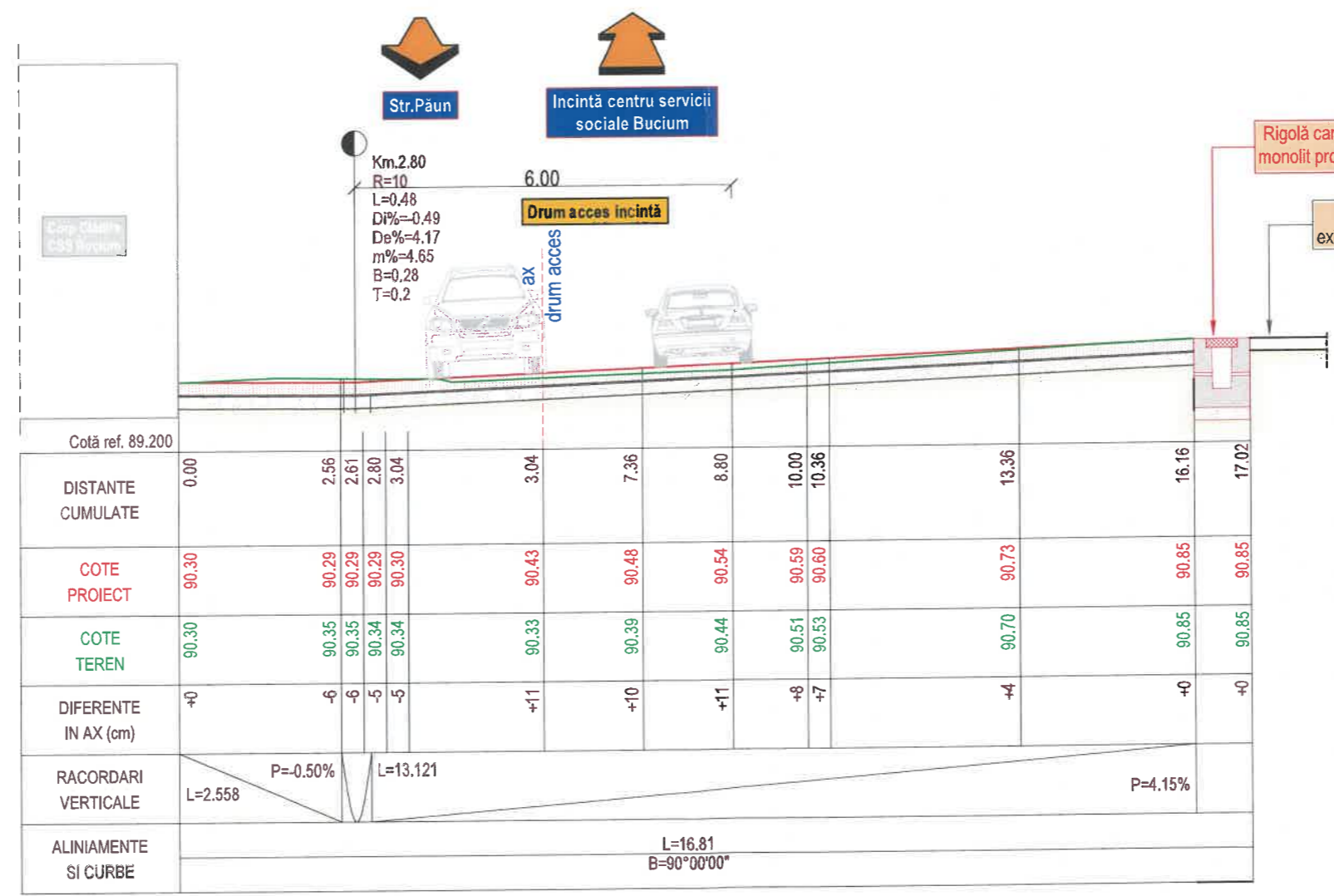

Pichet 5
 Poz.metrică:0+070.90

LEGENDĂ:
 Linia terenului natural — Linia roșie(proiectată)

NOTĂ:
 1. Orice modificare a prevederilor prezentei planșe se va face numai cu acordul proiectantului
 2. Orice neconcordanță între situația din teren și prevederile prezentei planșe vor fi aduse la cunoștința proiectantului.

PROIECTANT:
S.C. ROAD VISION S.R.L.
 45192992, J22/3851/2021, TOPILE, JUD. IAȘI

BENEFICIAR:
DIRECȚIA GENERALĂ DE ASISTENȚĂ SOCIALĂ ȘI PROTECȚIA COPILULUI IAȘI

AMPLASAMENT:
MUNICIPIUL IAȘI, JUD. IAȘI

VERIFICATOR:
NR. 1237

Nume:
 Semnătura:
 Cerniță:
 Ref.nr.data:
 DENUMIRE PROIECT:
REABILITARE IMPREJMUIRE, ACCES AUTO ȘI PIETONAL IN CADRUL CENTRULUI DE SERVICII SOCIALE BUCIUM IAȘI

FAZA: D.T.A.C

Șef proiect:
 ing.Chicuș Claudiu

Proiectat:
 ing.Croitoru Adrian

Proiectat:
 ing.Chicuș Claudiu

DENUMIRE PLANȘĂ:
PROFIL TRANSVERSAL CARACTERISTIC DRUM ACCES INCINTĂ+PARCARE

Proiect nr.: 06/2022
 Data: Iunie 2022
 Scara: L=1:100
 H=1:100
 Format planșă: A3:420x297mm
 Planșa nr.: PTC 04



Județul IAȘI
PRIMĂRIA MUNICIPIULUI IAȘI

VIZAT SPRE NESCHIMBARE

Anexa la autorizația de construire
destinată

Nr. 564 din 04/10/2022

Arhitect șef,
[Signature]

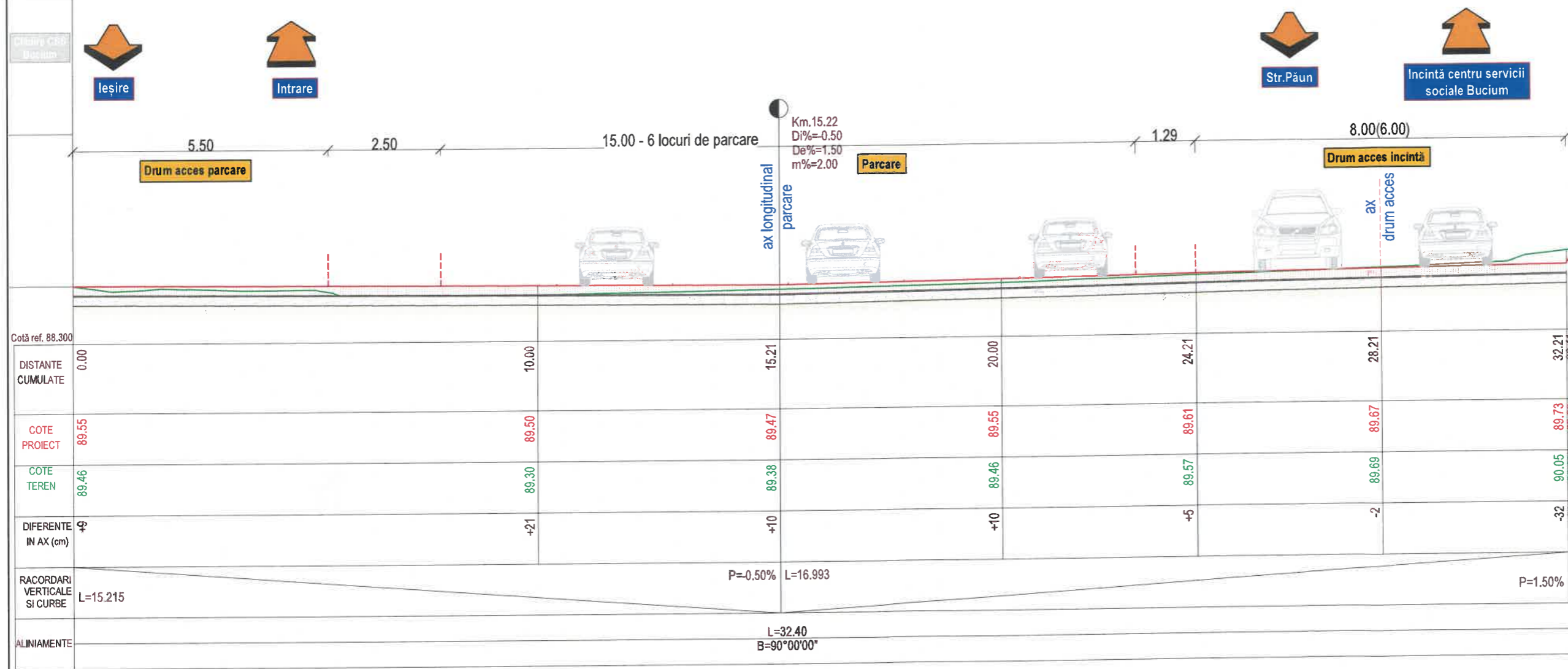

Pichet 3
Poz. metrică: 0+044.50

LEGENDĂ:

Linia terenului natural ——— Linia roșie (proiectată) ———

NOTĂ:

1. Orice modificare a prevederilor prezentei planșe se va face numai cu acordul proiectantului.

2. Orice neconcordanță între situația din teren și prevederile prezentei planșe vor fi aduse la cunoștința proiectantului.

PROIECTANT:
S.C. ROAD VISION S.R.L.
45192992, J22/3851/2021, TOPILE, JUD. IAȘI

BENEFICIAR:
DIRECȚIA GENERALĂ DE ASISTENȚĂ SOCIALĂ ȘI PROTECȚIA COPILULUI IAȘI

AMPLASAMENT:
MUNICIPIUL IAȘI, JUD. IAȘI

VERIFICATOR:
ING. ERCEȘTEAN

Nume:
Semnătura:
Cerința:
Ref. nr. data:

DENUMIRE PROIECT:
REABILITARE ÎMPREJMUIRE, ACCES AUTO ȘI PIETONAL ÎN CADRUL CENTRULUI DE SERVICII SOCIALE BUCIUM IAȘI

FAZA: D.T.A.C

Șef proiect:
ing. Chiciuș Claudiu

Proiectat:
ing. Croitoru Adrian

Proiectat:
ing. Chiciuș Claudiu

DENUMIRE PLANȘĂ:
PROFIL TRANSVERSAL CARACTERISTIC DRUM ACCES ÎNCINTĂ+PARCARE

Proiect nr.: 06/2022
Data: Iunie 2022
Scara: L=1:100 H=1:100
Format planșă: A3:420x297mm
Planșă nr.: PTC 02



Județul IAȘI
PRIMĂRIA MUNICIPIULUI IAȘI

VIZAT SPRE NESCHIMBARE

Anexa la autorizația de construire
desființare

Nr. 564 din 07/10/2022

Arhitect șef,
Dany

1 DU

PROFIL TRANSVERSAL TIP
DRUM ACCES INCINTĂ
scara 1:50

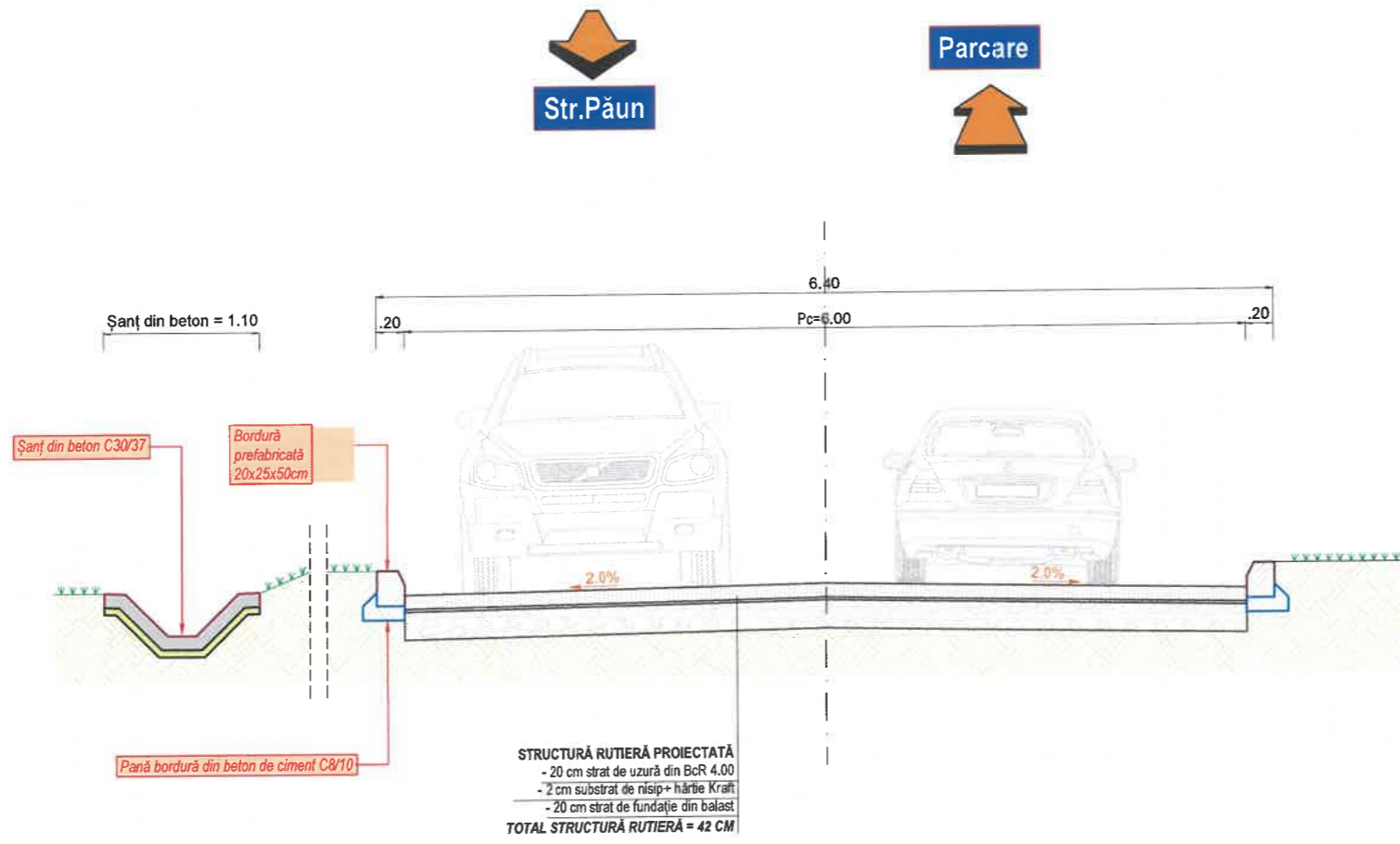

DETALIU ȘANȚ DIN BETON
scara 1:15

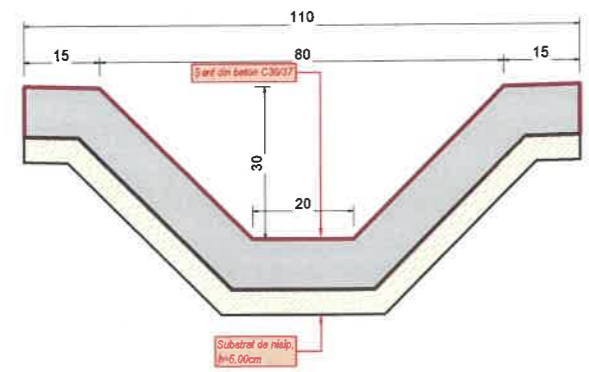

DETALIU BORDURĂ
PREFABRICATĂ 20x25x50
scara 1:15

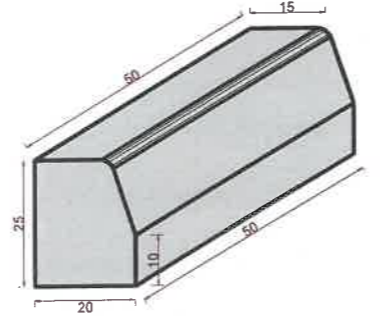

NOTĂ:
1. Orice modificare a prevederilor prezentei planșe se va face numai cu acordul proiectantului.
2. Orice neconcordanță între situația din teren și prevederile prezentei planșe vor fi aduse la cunoștința proiectantului.

PROIECTANT: S.C ROAD VISION S.R.L. 45192992, J22/3851/2021, TOPILE, JUD. IAȘI	
BENEFICIAR: DIRECȚIA GENERALĂ DE ASISTENȚĂ SOCIALĂ ȘI PROTECȚIA COPILULUI IAȘI	
AMPLASAMENT: NR. 1337 MUNICIPIUL IAȘI, JUD. IAȘI	
VERIFICATOR: Nume: Semnătură: Cerința:	
Ref.nr.data:	
DENUMIRE PROIECT: REABILITARE ÎMPREJMUIRE, ACCES AUTO ȘI PIETONAL ÎN CADRUL CENTRULUI DE SERVICII SOCIALE BUCIUM IAȘI	
FAZA: D.T.A.C	
Șef proiect:	
ing. Chicuș Claudiu	<i>Chicuș</i>
Proiectat:	
ing. Croitoru Adrian	<i>Croitoru</i>
Proiectat:	
ing. Chicuș Claudiu	<i>Chicuș</i>
DENUMIRE PLANȘĂ: PROFIL TRANSVERSAL TIP DRUM ACCES INCINTĂ	
Proiect nr.:	06/2022
Data:	Iunie 2022
Scara:	1:15, 1:50
Format planșă:	A3:420x 297mm
Planșa nr.:	PTT 01



DETALIU ADUCERE LA COTA PROIECT A CAMINELOR APA-CANAL, TELEFONIE SI "GN" EXISTENTE scara 1:20

ADUCERE LA COTA PROIECT A CAMINELOR DE VIZITARE APA - CANAL scara 1:20

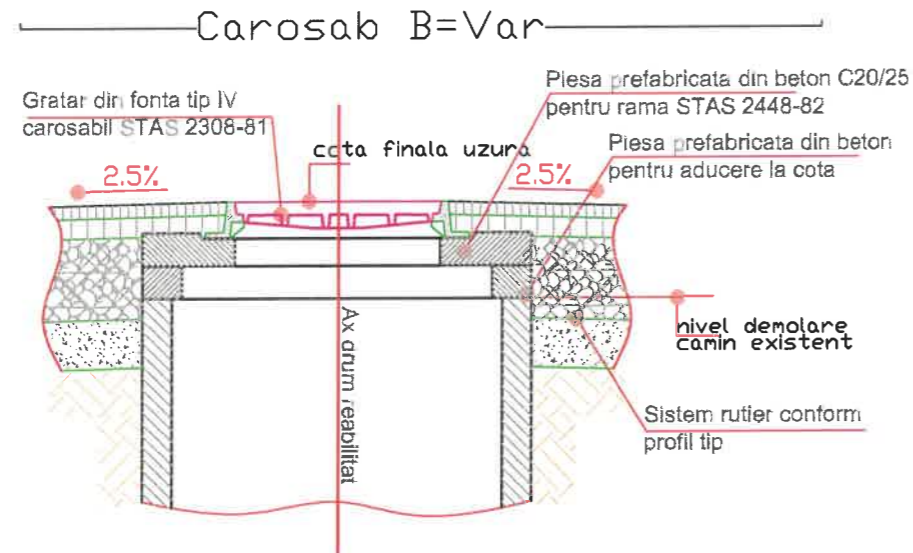

NOTA:
Ramele si capacele fisurate sau degradate ce ar pune in pericol siguranta circulatiei se vor inlocui.
Toate operatiile de interventie pentru aducere la cota proiect a ramelor se vor face in prezenta unui reprezentant al proprietarului instalatiei.
Pentru diferente de nivel de max. 4cm intre nivelul proiectat al imbracamintii si cota actuala a capacului, aducerea la cota a gurilor de scurgere, se va realiza prin racordare din stratul de uzura.
Toate capacele si ramele aferente ce nu sunt de tip IV - 250 KN, se vor inlocui conform STAS 2448-82.

ADUCERE LA COTA PROIECT A CAMINELOR DE TELEFONIE scara 1:20

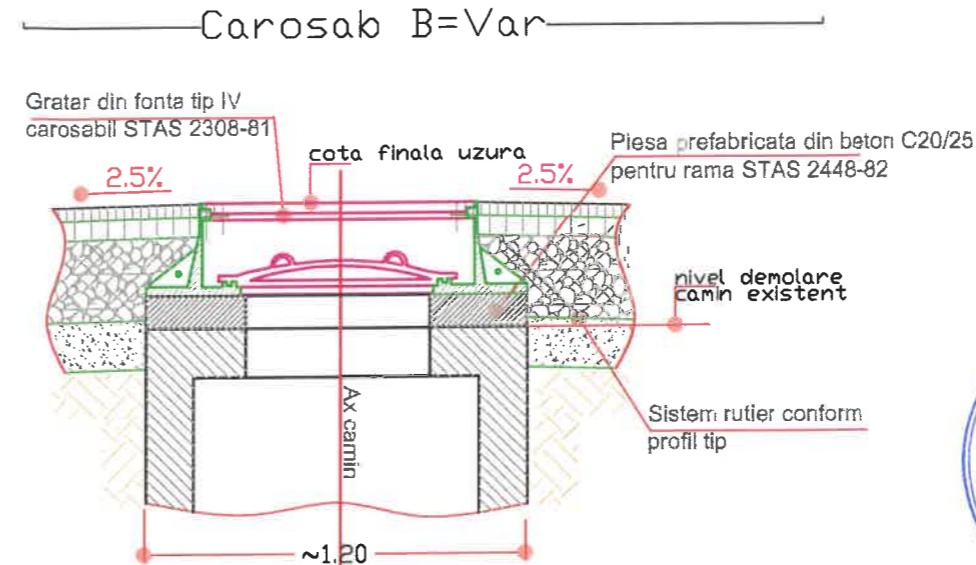

NOTA:
Ramele si capacele fisurate sau degradate ce ar pune in pericol siguranta circulatiei se vor inlocui.
Toate operatiile de interventie pentru aducere la cota proiect a ramelor se vor face in prezenta unui reprezentant al proprietarului instalatiei.
Pentru diferente de nivel de max. 4cm intre nivelul proiectat al imbracamintii si cota actuala a capacului, aducerea la cota a gurilor de scurgere, se va realiza prin racordare din stratul de uzura.

PROCESUL TEHNOLOGIC:

1. Semnalizarea punctului de lucru si devierea circulatiei.
2. Demontare capac si rama si inspectarea lor in vederea refolosirii.
3. Decolmatarea si repararea caminului daca este nevoie.
4. Masurarea diferentei de nivel intre partea superioara a caminului si nivelul proiectat al imbracamintii.
5. Demolarea marginii superioare a caminului (pentru diferente de nivel 4-10cm).
6. Curatarea marginii superioare a caminului si completarea cu mortar de egalizare M100.
7. Montare piesa prefabricata din beton armat.
8. Montarea ramei si a capacului la cota proiect a asfaltului.
9. Curatarea si amorsarea tuturor suprafetelor in contact cu imbracamintea asfaltului.
10. Turnarea, nivelarea si compactarea asfaltului.
11. Ridicarea semnalizarii.

BETON	C20/25
CLASA DE EXPUNERE	2b
GRAD DE IMPERMEABILITATE (min)	P8
GRAD DE GELIVITATE (min)	-
CEMENT TIP	I,II/A 32,5
RAPORT APA/CEMENT (max)	0,50

ADUCERE LA COTA PROIECT A AERISIRILOR RETEA GAZE NATURALE scara 1:20

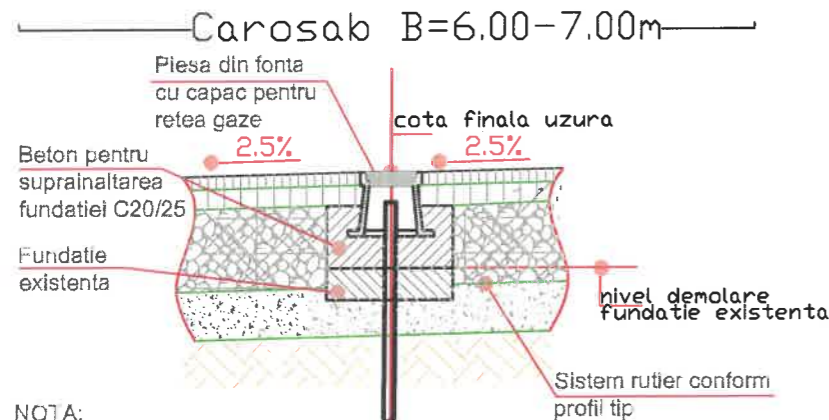

NOTA:
Ramele si capacele fisurate sau degradate ce ar pune in pericol siguranta circulatiei se vor inlocui.
Toate operatiile de interventie pentru aducere la cota proiect se vor face in prezenta unui reprezentant al proprietarului instalatiei.
Pentru diferente de nivel de max. 4cm intre nivelul proiectat al imbracamintii si cota actuala a capacului, aducerea la cota, se va realiza prin racordare din stratul de uzura.

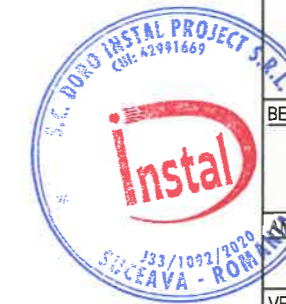

PROIECTANT: S.C. ROAD VISION S.R.L. 45192992, J22/3851/2021, TOPILE, JUD. IASI	
BENEFICIAR: DIRECTIA GENERALA DE ASISTENTA SOCIALA SI PROTECTIA COPILULUI IASI	
FINANASAMENT: MUNICIPIUL IASI, JUD. IASI	
VERIFICATOR:	
Nume:	
Semnatura:	
Cerința:	
Ref.nr.data:	
DENUMIRE PROIECT: REABILITARE IMPREJMUIRE, ACCES AUTO SI PIETONAL IN CADRUL CENTRULUI DE SERVICII SOCIALE BUCIUM IASI	
FAZA: D.T.A.C	
Șef proiect:	
Ing. Chicuș Claudiu	<i>[Signature]</i>
Proiectat:	
Ing. Doroscan Ovidiu	<i>[Signature]</i>
Desenat:	
Ing. Doroscan Ovidiu	<i>[Signature]</i>
DENUMIRE PLANȘĂ: DETALIU ADUCERE LA COTA CĂMINE CANAL ȘI "GN" EXISTENTE	
Proiect nr.:	06/2022
Data:	Iunie 2022
Scara:	1:20
Format planșă:	A3:297 x 420 mm
Planșă nr.:	IS.02

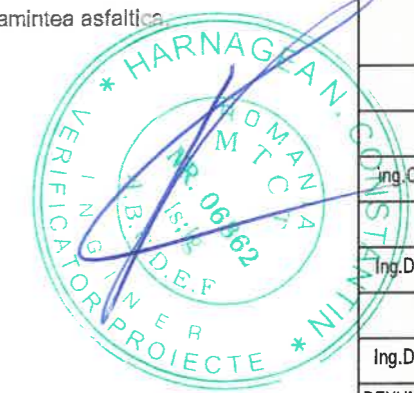

Județul IAȘI
PRIMĂRIA MUNICIPIULUI IAȘI

VIZAT SPRE NESCHIMBARE

Anexa la autorizația de construire
desființare

Nr. 568 din 04/10/2022

Proiect șef, *[Signature]*

1 DU

DETALIU POZARE CONDUCTA
CANALIZARE MENAJERA,

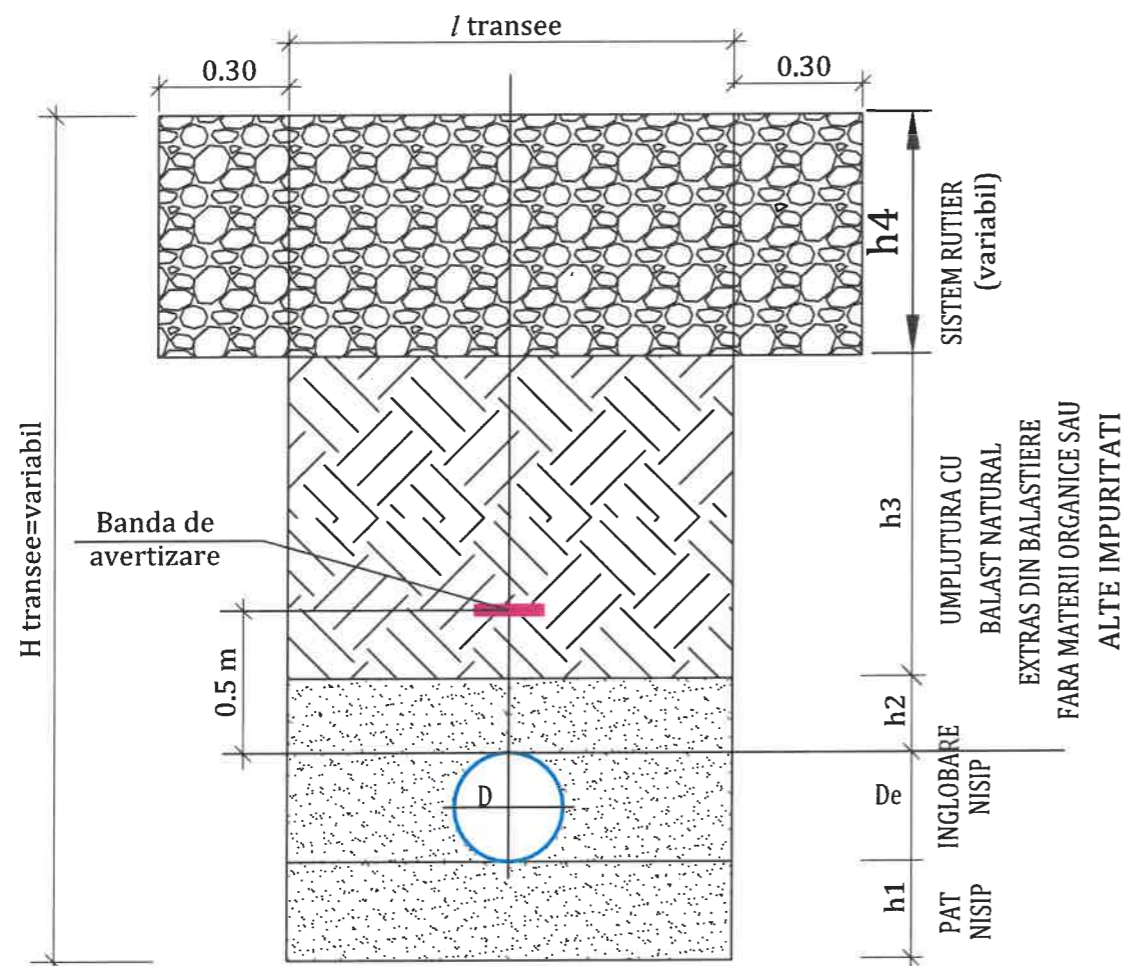

DIAMETRU EXTERIOR D (mm)	H transee (variabil) (m)	Lățime maximă transee l (m)	Pat nisip h1 (m)	Inglobare nisip h2 (m)
200	1,40 (minim)	1,10	0,10	0,10

H transee = Pat nisip + D ext cond + H inghet

H inghet conform studiu geotehnic

Notă:

1. Conductele de canalizare vor fi din PVC, SN8 pentru diametrele De250mm, și din polipropilena corugata sau ceramica vitrificata pentru diametre mai mari.
2. Banda de avertizare se va amplasa la 0,50 m fațăde generatoarea superioară a conductei.
3. Banda de avertizare va fi din PVC de culoare maro cu inscripția "CANALIZARE" pentru conductele de canalizare
4. Spațiul de lucru minim (bmin):
b = 25cm pentru conducta 225 $\leq \varnothing \leq 355\text{mm}$.
5. Stratul h3 va fi compactat în straturi mai mici de 20,00 la un grad minim de compactare de 95-98% Proctor modificat.
6. Stratul h4 are dimensiunile și va fi refăcut în funcție de natura suprafeței conform planșei refacere sistem sutier afectat.
7. Adâncimea minimă a săpăturii H transee este calculată în funcție de adâncimea de îngheț, fațăde cota terenului natural.
8. Adâncimea reală a săpăturii va fi în conformitate cu cotele din profilul longitudinal.
9. Toate tranșeele se vor sprijini. Sprijinirile se vor realiza în conformitate cu prevederile studiilor geotehnice și normativelor specifice în vigoare.

PROIECTANT: S.C. ROAD VISION S.R.L. 45192992, J22/3851/2021, TOPILE, JUD.IAȘI	
BENEFICIAR: * DIRECȚIA GENERALĂ DE ASISTENȚĂ SOCIALĂ ȘI PROTECȚIA COPILULUI IAȘI	
AMPLASAMENT: MUNICIPIUL IAȘI, JUD.IAȘI	
VERIFICATOR:	
Nume:	
Semnătura:	
Cerința:	
Ref.nr.data:	
DENUMIRE PROIECT: REABILITARE IMPREJMUIRE, ACCES AUTO ȘI PIETONAL IN CADRUL CENTRULUI DE SERVICII SOCIALE BUCIUM IAȘI	
FAZA: D.T.A.C	
Șef proiect:	
Ing.Chicuș Claudiu	<i>Chicuș</i>
Proiectat:	
Ing.Doroșcan Ovidiu	<i>OD</i>
Desenat:	
Ing.Doroșcan Ovidiu	<i>OD</i>
DENUMIRE PLANȘĂ: DETALIU DE POZARE CONDUCTĂ PVC-KG	
Proiect nr.:	06/2022
Data:	Iunie 2022
Scara:	---
Format planșă:	A3:297 x 420 mm
Planșa nr.:	IS.01

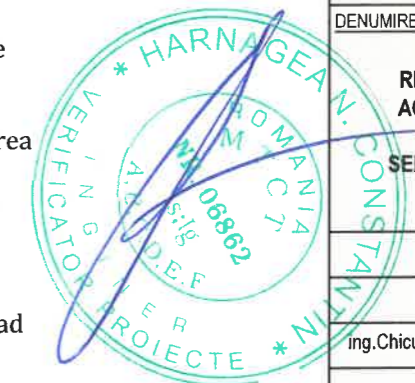
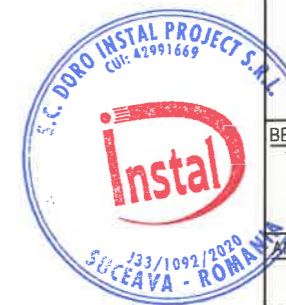

Județul IAȘI
PRIMĂRIA MUNICIPIULUI IAȘI

VIZAT SPRE NESCHIMBARE

Anexa la autorizația de construire
desființare

Nr. 564 din 07/10/2022

Arhitect șef,
Ceap

1

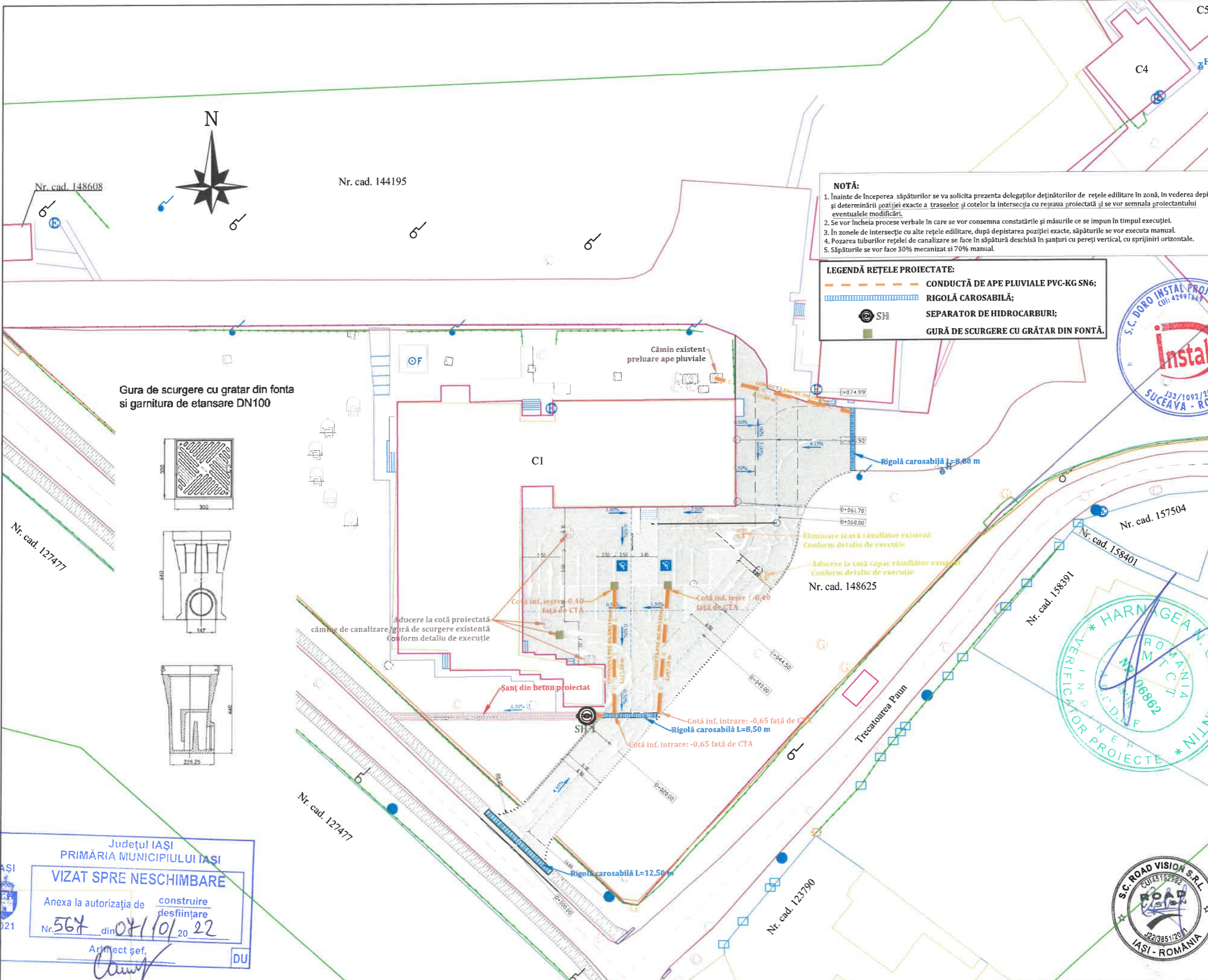

Nr. cad. 148608

Nr. cad. 144195

NOTĂ:

- Înainte de începerea săpăturilor se va solicita prezenta delegaților deținătorilor de rețele edilitare în zonă, în vederea depistării și determinării poziției exacte a traseelor și cotelor la intersecția cu rețeaua proiectată și se vor semnala proiectantului eventualele modificări.
- Se vor încheia procese verbale în care se vor consemna constatările și măsurile ce se impun în timpul execuției.
- În zonele de intersecție cu alte rețele edilitare, după depistarea poziției exacte, săpăturile se vor executa manual.
- Pozarea tuburilor rețelei de canalizare se face în săpătură deschisă în șanțuri cu pereți verticali, cu sprijiniri orizontale.
- Săpăturile se vor face 30% mecanizat și 70% manual.

LEGENDĂ REȚELE PROIECTATE:

- CONDUCTĂ DE APE PLUVIALE PVC-KG SN6;
- RIGOLĂ CAROSABILĂ;
- SEPARATOR DE HIDROCARBURI;
- GURĂ DE SCURGERE CU GRĂTAR DIN FONTĂ.

Gura de scurgere cu gratar din fonta și garnitura de etansare DN100

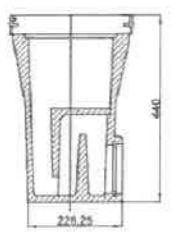
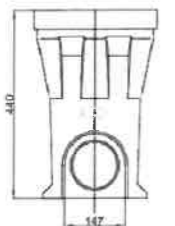
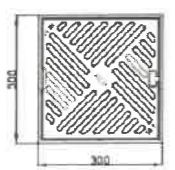

Nr. cad. 127477

Nr. cad. 127477

Nr. cad. 123790

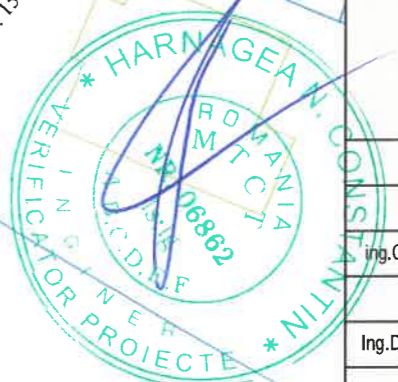

PROIECTANT:
S.C. ROAD VISION S.R.L.
 45192992, J22/3851/2021, TOPILE, JUD. IASI

BENEFICIAR:
DIRECȚIA GENERALĂ DE ASISTENȚĂ SOCIALĂ ȘI PROTECȚIA COPILULUI IASI
 AMPLASAMENT:
MUNICIPIUL IASI, JUD. IASI

VERIFICATOR:
 Nume:
 Semnătura:
 Cerința:
 Ref.nr.data:

DENUMIRE PROIECT:
REABILITARE IMPREJMUIRE, ACCES AUTO ȘI PIETONAL IN CADRUL CENTRULUI DE SERVICII SOCIALE BUCIUM IASI

FAZA: D.T.A.C
 Șef proiect:
 Ing. Chicuș Claudiu

Proiectat:
 Ing. Doroșcan Ovidiu
 Desenat:
 Ing. Doroșcan Ovidiu

DENUMIRE PLANȘĂ:
PLAN DE SITUAȚIE PROIECTAT INSTALAȚII EXTERIOARE

Proiect nr.:	06/2022
Data:	Iunie 2022
Scara:	1:500
Format planșă:	A3:297 x 420 mm
Planșă nr.:	H.00

Județul IASI
 PRIMĂRIA MUNICIPIULUI IASI
VIZAT SPRE NESCHIMBARE
 Anexa la autorizația de construire
 desființare
 Nr. 567 din 08/10/2022
 Arhitect șef,
 [Signature]