



HOTĂRÂREA nr. 58
pentru modificarea Hotărârii Consiliului Județean Iași nr.8/28.01.2026 privind reorganizarea Direcției Generale de Asistență Socială și Protecția Copilului Iași, începând cu data de 01 martie 2026

Consiliul Județean Iași;

Având în vedere:

a) Proiectul de hotărâre nr. 55/2026 pentru modificarea Hotărârii Consiliului Județean Iași nr.8/28.01.2026 privind reorganizarea Direcției Generale de Asistență Socială și Protecția Copilului Iași, începând cu data de 01 martie 2026, inițiat de Președintele Consiliului Județean Iași, domnul Costel Alexe;

b) Referatul de aprobare pentru modificarea Hotărârii Consiliului Județean Iași nr.8/28.01.2026 privind reorganizarea Direcției Generale de Asistență Socială și Protecția Copilului Iași, începând cu data de 01 martie 2026, prezentat de Președintele Consiliului Județean Iași, în calitate sa de inițiator, înregistrat sub nr. 5957/19.02.2026;

c) Raportul de specialitate pentru modificarea Hotărârii Consiliului Județean Iași nr.8/28.01.2026 privind reorganizarea Direcției Generale de Asistență Socială și Protecția Copilului Iași, începând cu data de 01 martie 2026, elaborat de către Serviciul Resurse Umane și Salarizare înregistrat sub nr. 5959/19.02.2026;

d) Nota de fundamentare nr. 9514/19.02.2026 a Direcției Generale de Asistență Socială și Protecția Copilului Iași, transmisă cu adresa nr. 9513/16.02.2026, înregistrată la Consiliul Județean Iași sub nr. 5472/16.02.2026;

e) Prevederile Legii asistenței sociale nr. 292/2011, cu modificările și completările ulterioare;

f) Prevederile Hotărârii Consiliului Județean Iași nr. 8/28.01.2026 privind reorganizarea Direcției Generale de Asistență Socială și Protecția Copilului Iași, începând cu data de 01 martie 2026;

g) Prevederile art. 4, alin. (1) din H.G. nr. 797/2017 pentru aprobarea regulamentelor-cadru de organizare și funcționare ale serviciilor publice de asistență socială și a structurii orientative de personal, cu modificările și completările ulterioare;

h) Prevederile Legii nr. 272/2004 privind protecția și promovarea drepturilor copilului, republicată, cu modificările și completările ulterioare;

i) Legea nr. 448/2006 privind protecția și promovarea drepturilor persoanelor cu handicap, republicată, cu modificările și completările ulterioare;

j) Hotărârea Guvernului nr. 584/2016 pentru modificarea și completarea Normelor metodologice de aplicare a prevederilor Legii nr. 197/2012 privind asigurarea calității în domeniul serviciilor sociale, aprobate prin Hotărârea Guvernului nr. 118/2014 și a Hotărârii nr. 867/2015 pentru aprobarea Nomenclatorului serviciilor sociale, precum și a regulamentelor-cadru de organizare și funcționare a serviciilor sociale;

k) Hotărârea Guvernului nr. 867/2015 pentru aprobarea Nomenclatorului serviciilor sociale, precum și a regulamentelor-cadru de organizare și funcționare a serviciilor sociale, cu modificările și completările ulterioare;

l) Hotărârea Consiliului Județean Iași nr. 193/21.12.2004 privind înființarea Direcției Generale de Asistență Socială și Protecția Copilului Iași;

m) Prevederile art. 173, alin. (1), lit. d) și alin. (5), lit. b) din Ordonanța de Urgență a Guvernului nr. 57/2019 privind Codul administrativ, cu modificările și completările ulterioare;

n) Avizele comisiilor de specialitate din cadrul Consiliului Județean Iași din data de 24 februarie 2026;

o) Votul exprimat de către consilierii județeni și Președintele Consiliului Județean Iași în cadrul ședinței ordinare a Consiliului Județean Iași din data de 25 februarie 2026 și consemnat în procesul-verbal al acesteia, respectiv 34 voturi "*Pentru*";

În temeiul art. 196, alin. (1), lit. a) din Ordonanța de Urgență a Guvernului nr. 57/2019 privind Codul administrativ, cu modificările și completările ulterioare;

HOTĂRĂȘTE:

Art. I. Hotărârea Consiliului Județean Iași nr. 8/28.01.2026 privind reorganizarea Direcției Generale de Asistență Socială și Protecția Copilului Iași, începând cu data de 01 martie 2026, se modifică după cum urmează:

1. Organigrama Direcției Generale de Asistență Socială și Protecția Copilului Iași – anexa nr. I (atât pentru aparatul propriu, cât și pentru serviciile sociale din subordine) se modifică și se **înlocuiește cu Anexa I la prezenta hotărâre.**
2. Statele de funcții ale serviciilor sociale, respectiv Anexele II.21, II.23, II.33, II.44 se modifică și se înlocuiesc cu **Anexele II.1, II.2, II.3, II.4** care fac parte integrantă din prezenta hotărâre.

Art. II. Restul prevederilor Hotărârii Consiliului Județean Iași nr. 8/28.01.2026 rămân valabile și se aplică în consecință.

Art. III. Ducerea la îndeplinire a prevederilor prezentei hotărâri se asigură de către Serviciul Resurse Umane și Salarizare și de conducerea Direcției Generale de Asistență Socială și Protecția Copilului Iași.

Art. IV. Prezenta Hotărâre se comunică:

- a) Serviciului Resurse Umane și Salarizare;
- b) Direcției Generale de Asistență Socială și Protecția Copilului Iași;
- c) Instituției Prefectului Județului Iași.

Art. V. Aducerea la cunoștință publică a prevederilor prezentei Hotărâri se asigură de către compartimentele de specialitate din cadrul Consiliului Județean Iași cu atribuții în acest sens.

PREȘEDINTE,
Costel Alexe

Data astăzi: 25 februarie 2026

Contrasemnează pentru legalitate,
SECRETAR GENERAL AL JUDEȚULUI,
Lăcrămioara Vernică-Dăscălescu



ORGANIGRAMA DGASPC IAȘI Anexa nr. I

DGASPC IAȘI
Director General,
FLORIN ION

Organigrama
aprobată în ședința C.J. Iași
din data de 25.02.2026
prin Hotărârea C.J. Iași nr. 58
Valabilă începând cu data de 01.03.2026

JUDEȚUL IAȘI
CONSILIUL JUDEȚEAN IAȘI
Anexă la Hotărârea
Nr. 58
25. FEB. 2026



Președinte,
COSTEL ALEXE

Vizat,
Secretar General al Județului Iași,
LĂCRĂMIOARA VERNICĂ-DĂSCĂLESCU

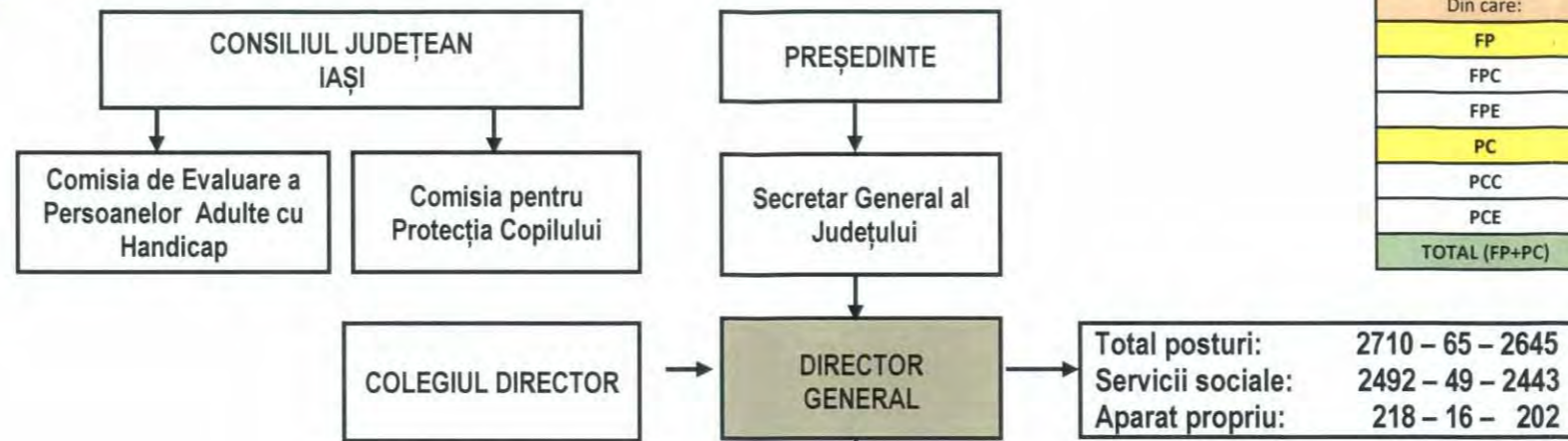

TOTAL	Din care:				
Din care:	AP	SS Copii	AMP	SS Adulți	APP
FP	190	0	0	0	0
FPC	15	0	0	0	0
FPE	175	0	0	0	0
PC	2520	720	920	752	100
PCC	50	22	0	27	0
PCE	2470	698	920	725	100
TOTAL (FP+PC)	2710	720	920	752	100

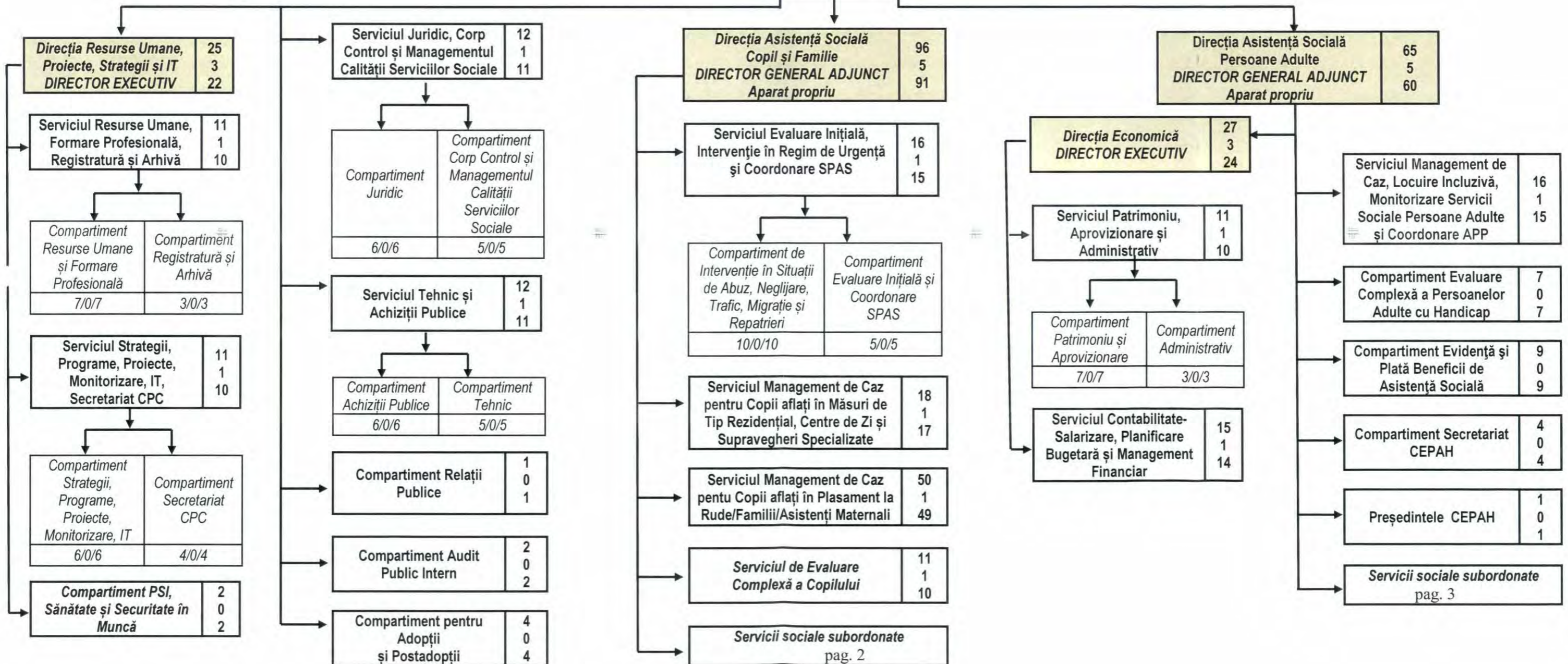

ORGANIGRAMA DGASPC IAȘI

DGASPC IAȘI
Director General,
FLORIN ION

Direcția Asistență Socială Copil și Familie	1640
DIRECTOR GENERAL ADJUNCT	22
Servicii Sociale din subordine	1618

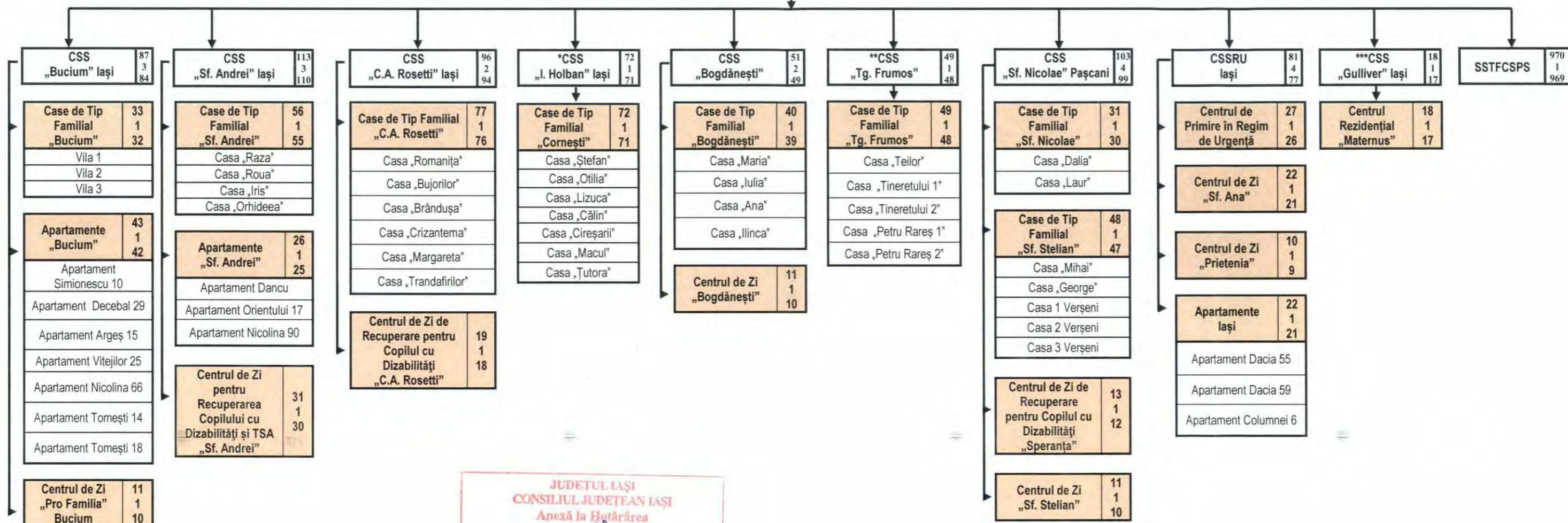

JUDEȚUL IAȘI
CONSILIUL JUDEȚEAN IAȘI
Anexă la Hotărârea
Nr. 52
25. FEB. 2026

POSTURI SERVICII SOCIALE COPIL ȘI FAMILIE			
Personal contractual			
Din care:	Servicii sociale	AMP	TOTAL
De conducere	22	0	
De execuție	698	920	
Total	720	920	1640

CSS – Centrul de Servicii Sociale;

CSSRU – Centrul de Servicii Sociale în Regim de Urgență;

SSTFCSPS – Serviciul Social de Tip Familial destinat Copiilor din Sistemul de Protecție Specială;

*CSS „I. Holban” Iași mai are în structură două servicii sociale destinate persoanelor adulte cu dizabilități: CZPAD „Sf. Maria” și SSLACVILP „Magnolia”, servicii care cuprind 21 de posturi, din care 1 post de conducere;

**CSS „Tg. Frumos” mai are în structură două servicii sociale destinate persoanelor adulte cu dizabilități: CIAPAD „Sf. Parascheva” și CRNAPAD „Tg. Frumos”, servicii care cuprind 44 de posturi, din care 2 posturi de conducere;

***CSS „Gulliver” Iași mai are în structură CPVI „Gulliver”, serviciu social destinat persoanelor adulte cu dizabilități, care cuprinde 27 posturi, din care 1 post de conducere.

ORGANIGRAMA DGASPC IAȘI

DGASPC IAȘI
 Director General,
FLORIN ION
 Județul Iași
 Serviciu Social
 și Protecție a
 Copilului
 IAȘI
 ROMÂNIA

Direcția Asistență Socială Persoane Adulte	852
DIRECTOR GENERAL ADJUNCT	27
Servicii Sociale din subordine	825

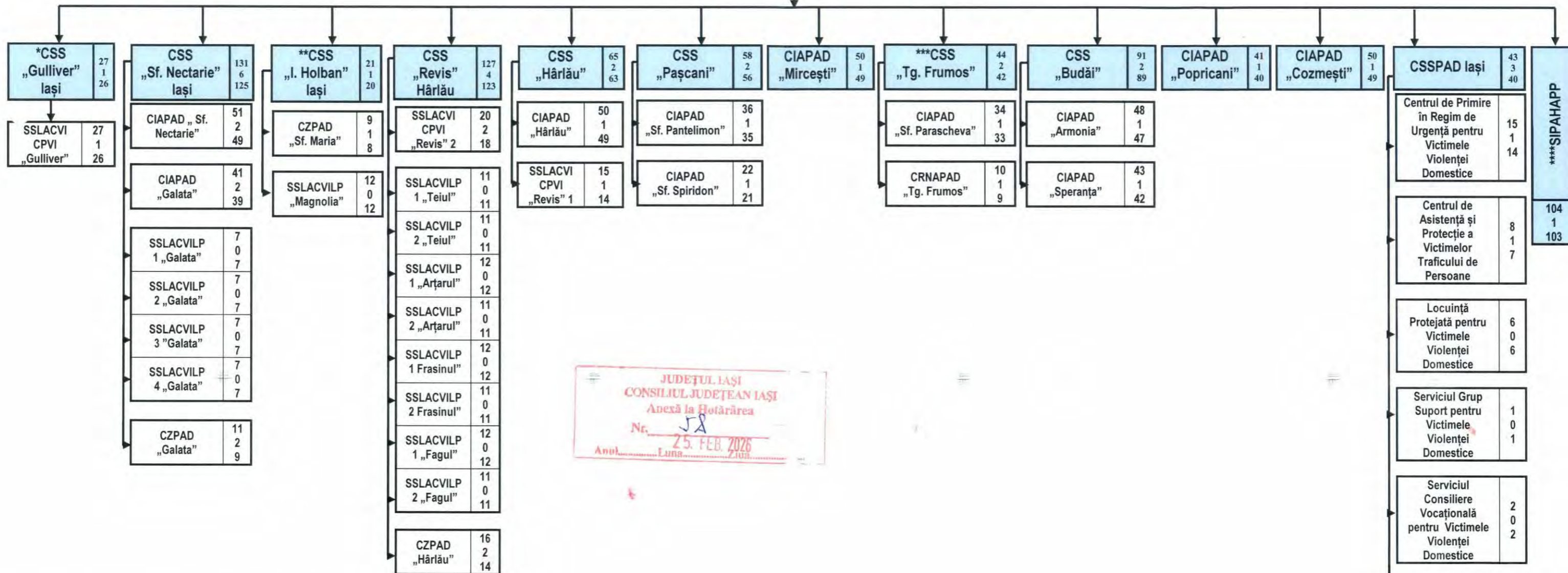

CSS – Centrul de Servicii Sociale;
 CIAPAD – Centru de Îngrijire și Asistență pentru Persoane Adulte cu Dizabilități;
 CZPAD – Centru de Zi pentru Persoane Adulte cu Dizabilități;
 SSLACVICPVI – Serviciul Social de Locuire Asistată în Comunitate pentru Viață Independentă de tip Centru de Pregătire pentru o Viață Independentă;
 SSLACVILP – Serviciul Social de Locuire Asistată în Comunitate Pentru Viață Independentă – Locuința Protejată;
 CRNAPAD – Centru de Recuperare Neuromotorie de Tip Ambulatoriu pentru Persoane Adulte cu Dizabilități;
 CSSPAD – Centrul de Servicii Sociale pentru Persoane Adulte în Dificultate;
 SIPAHAPP – Serviciul de Îngrijire și Protecție a Adulților cu Handicap grav sau accentuat la Asistenți Personali Profesioniști;
 *CSS „Gulliver” Iași are în structură și CR „Maternus”, serviciu social destinat mamelor și gravidelor minore, care cuprinde 18 posturi, din care 1 post de conducere;
 **CSS „I. Holban” Iași are în structură și CTF „Comești”, serviciu social destinat copiilor, care cuprinde 72 de posturi, din care 1 post de conducere
 ***CSS „Tg. Frumos” are în structură și CTF „Tg. Frumos”, serviciu social destinat copiilor, care cuprinde 49 de posturi, din care 1 post de conducere.
 ***SIPAHAPP este coordonat de Serviciul Management de Caz, Locuire Incluzivă, Monitorizare Servicii Sociale Persoane Adulte și Coordonare APP.

POSTURI SERVICII SOCIALE PERSOANE ADULTE			
Personal contractual			
Din care:	Servicii sociale	APP	TOTAL
De conducere	27	0	
De execuție	725	100	
Total	752	100	852

Anexa nr. II.1

STAT DE FUNCȚII
CENTRUL REZIDENTIAL „MATERNUS”
DIN CADRUL CENTRULUI DE SERVICII SOCIALE „GULLIVER” IAȘI

Nr. Crt	Funcția	Studii necesare	Nr. posturi propuse	Norma de lucru
1.	I. Personal de conducere: Șef centru	S	1	1
	II. Personal de specialitate de îngrijire și asistență: personal specialitate si auxiliar:		14	
2.	Asistent social	S	1	1
3.	Psiholog	S	1	1
4.	Educator	S	1	1
5.	Educator	M	6	1
6.	Asistent medical	S/SSD/PL	4	1
7.	Infirmier	G	1	1
	III. Personal cu funcții administrative, gospodărire, întreținere – reparații, deservire, după caz:		3	
8.	Administrator	M	1	1
9.	Magaziner	M/G	1	1
10.	Șofer	M/G	1	1
	TOTAL		18	



DIRECTOR GENERAL,
FLORIN ION



Serviciul Resurse Umane, Formare Profesională,
Registratură și Arhivă
Șef serviciu, GHEORGHE GHIGA

STAT DE FUNCȚII
SERVICIUL SOCIAL DE LOCUIRE ASISTATĂ ÎN COMUNITATE PENTRU VIAȚĂ INDEPENDENTĂ DE TIP
CENTRU DE PREGĂTIRE PENTRU VIAȚĂ INDEPENDENTĂ „GULLIVER”
DIN CADRUL CENTRULUI DE SERVICII SOCIALE „GULLIVER” IAȘI

Nr. Crt	Funcția	Studii necesare	Nr. posturi propuse	Norma de lucru
1.	<u>I. Personal de conducere:</u> Șef centru	S	1	1/4
	<u>II. Personal de specialitate de îngrijire și asistență;</u> <u>personal specialitate si auxiliar:</u>		18	
2.	Asistent social	S	1	1
3.	Psiholog	S	1	1
4.	Psihopedagog	S	1	1
5.	Asistent medical	S/SSD/PL	2	1
6.	Pedagog de recuperare	PL/M	3	1
7.	Infirmier	G	10	1
	<u>III. Personal cu funcții administrative, gospodărire,</u> <u>întreținere – reparatii, deservire, după caz:</u>		8	
8.	Administrator	M	1	1/4
9.	Magaziner	M/G	1	1/4
10.	Muncitor calificat	M/G	4	1
11.	Spălătoreasă	G	1	1/4
12.	Șofer	M/G	1	1
	TOTAL		27	

JUDEȚUL IAȘI
 CONSILIUL JUDEȚEAN IAȘI
 Anexă la Hotărârea
 Nr. 58
 Anul 25. FEB. 2026

DIRECTOR GENERAL,
 FLORIN ION



Serviciul Resurse Umane, Formare Profesională,
 Registratură și Arhivă
 Șef serviciu, GHEORGHE GHIGA

STAT DE FUNCȚII
SERVICIUL SOCIAL DE LOCUIRE ASISTATĂ ÎN COMUNITATE PENTRU VIAȚĂ INDEPENDENTĂ DE TIP
CENTRU DE PREGĂTIRE PENTRU VIAȚĂ INDEPENDENTĂ „REVIS 2”
DIN CADRUL CENTRULUI DE SERVICII SOCIALE „REVIS” HÂRLĂU

Nr. Crt	Funcția	Studii necesare	Nr. posturi propuse	Norma de lucru
	<u>I. Personal de conducere:</u>		2	
1.	Șef centru	S	1	1
2.	Coordonator personal de specialitate	S	1	1
	<u>II. Personal de specialitate de îngrijire și asistență; personal specialitate și auxiliar:</u>		13	
3.	Asistent social	S	1	1
4.	Psiholog	S	1	1/4
5.	Asistent medical	S/SSD/PL	1	1
6.	Pedagog de recuperare	PL/M	7	1
7.	Infirmier	G	3	1
	<u>III. Personal cu functii administrative, gospodărire, întreținere – reparatii, deservire, după caz:</u>		5	
8.	Administrator	M	1	1
9.	Magaziner	M/G	1	1
10.	Muncitor calificat	M/G	3	1
	TOTAL		20	

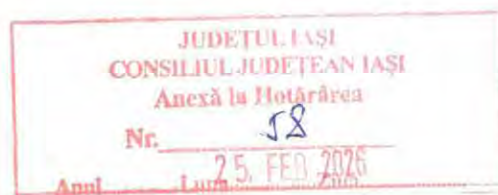

Serviciul Resurse Umane, Formare Profesională,
 Registratură și Arhivă
 Șef serviciu, GHEORGHE GHIGA

Anexa nr. II, 4

STAT DE FUNCȚII
SERVICIUL SOCIAL DE LOCUIRE ASISTATĂ ÎN COMUNITATE PENTRU VIAȚĂ INDEPENDENTĂ DE TIP
CENTRU DE PREGĂTIRE PENTRU VIAȚĂ INDEPENDENTĂ „REVIS 1”
DIN CADRUL CENTRULUI DE SERVICII SOCIALE „HÂRLĂU”

Nr. Crt	Funcția	Studii necesare	Nr. posturi propuse	Norma de lucru
1.	<u>I. Personal de conducere:</u> Șef centru	S	1	1/4
	<u>II. Personal de specialitate de îngrijire și asistență;</u> <u>personal specialitate și auxiliar:</u>		12	
2.	Asistent social	S	1	1/4
3.	Psiholog	S	1	1/4
4.	Asistent medical	S/SSD/PL	1	1/4
5.	Pedagog de recuperare	PL/M	4	1
6.	Infirmier	G	5	1
	<u>III. Personal cu funcții administrative, gospodărire,</u> <u>întreținere – reparații, deservire, după caz:</u>		2	
7.	Administrator	M	1	1/4
8.	Magaziner	M/G	1	1/4
	TOTAL		15	



Serviciul Resurse Umane, Formare Profesională,
Registratură și Arhivă
Șef serviciu, **GHEORGHE GHIGA**